

Město : **Bohumín**
Okres : **Karviná**
Kraj : **Moravskoslezský kraj**
Typ : **billboard**

Adresa : **Ostravská /Panelová
příjezd/výjezd sm.Ostrava,D1**

WGS84 n : **49.8816840** WGS84 eo : **18.3162272**
Rozměr : **510x240** Průjezdnost voz./24h : **3783**

Umístění panelu :

- centrum
- okrajová čtvrť
- obchodní čtvrť
- obytná čtvrť
- průmyslová čtvrť
- nezastavěné plochy

Komunikace :

- dálnice
- silnice I. třídy
- silnice ostatní
- ulice
- příjezd
- výjezd
- parkoviště
- pěší zóna
- křižovatka

Poloha :

- kolmo
- šikmo
- rovnoběžně
- samostatný

Okolí panelu :

- MHD
- nádraží ČD, ČSAD
- pošta
- PNS
- kulturní zařízení
- sportovní zařízení
- zdravotnické zařízení
- obchody
- obchodní dům

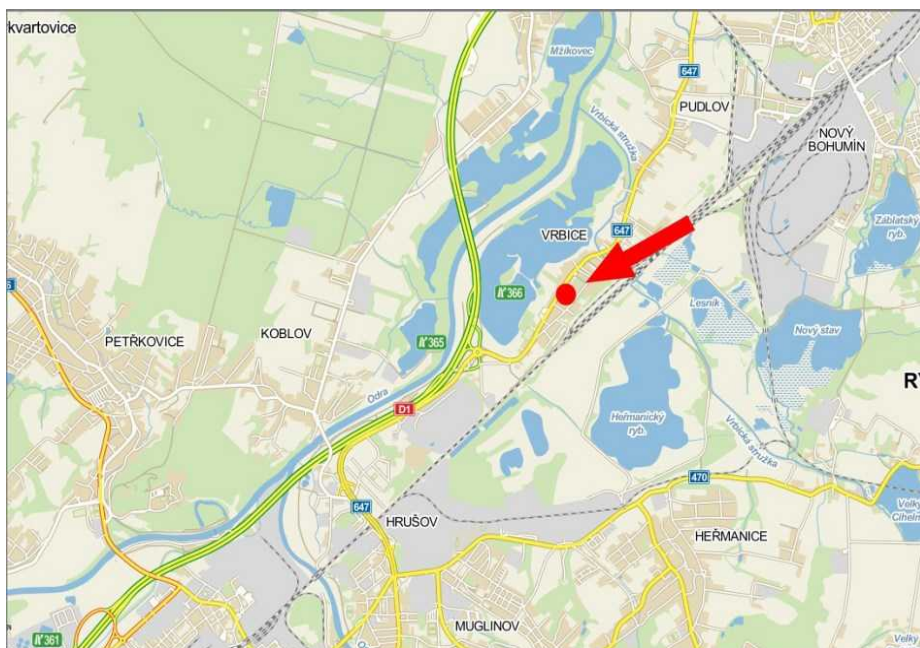

- supermarket
- čerpací stanice
- škola ZŠ,SŠ,VŠ
- banka
- restaurace
- hotel

Viditelnost :

- do 20 m
- 20 - 50 m
- 50 - 100 m
- přes 100 m
- vlastní osvětlení

Město : **Brno - Modřice**
Okres : **Brno**
Kraj : **Jihomoravský kraj**
Typ : **billboard prizma**

Adresa : **Chrlická OC OLYMPIA,ALBERT HM
PR,příjezd OC**

WGS84 n : **49.1347370** WGS84 eo : **16.6321599**
Rozměr : **510x240** Průjezdnost voz./24h : **5413**

Umístění panelu :

- centrum
- okrajová čtvrť
- obchodní čtvrť
- obytná čtvrť
- průmyslová čtvrť
- nezastavěné plochy

Komunikace :

- dálnice
- silnice I. třídy
- silnice ostatní
- ulice
- příjezd
- výjezd
- parkoviště
- pěší zóna
- křižovatka

Poloha :

- kolmo
- šikmo
- rovnoběžně
- samostatný

Okolí panelu :

- MHD
- nádraží ČD, ČSAD
- pošta
- PNS
- kulturní zařízení
- sportovní zařízení
- zdravotnické zařízení
- obchody
- obchodní dům

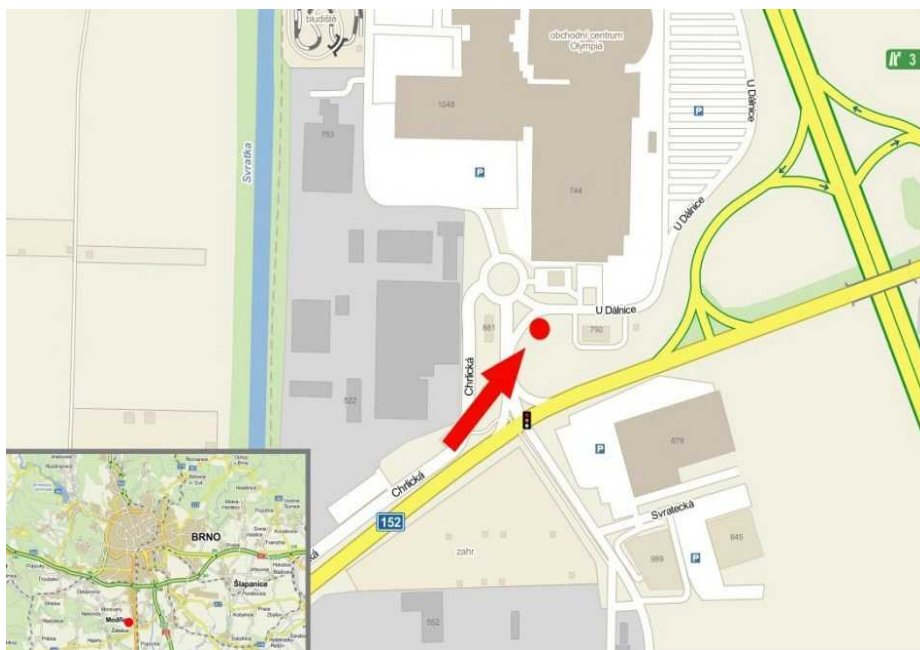

- supermarket
- čerpací stanice
- škola ZŠ,SŠ,VŠ
- banka
- restaurace
- hotel

Viditelnost :

- do 20 m
- 20 - 50 m
- 50 - 100 m
- přes 100 m
- vlastní osvětlení

Město : **Brno - Líšeň**
Okres : **Brno**
Kraj : **Jihomoravský kraj**
Typ : **billboard**

Adresa : **Jedovnická /Líšeňská
sm.Žarošická,zc**

WGS84 n:**49.1989506** WGS84 eo :**16.6654619**
Rozměr : **510x240** Průjezdnost voz./24h : **13840**

Umístění panelu :

- centrum
- okrajová čtvrť
- obchodní čtvrť
- obytná čtvrť
- průmyslová čtvrť
- nezastavěné plochy

Komunikace :

- dálnice
- silnice I. třídy
- silnice ostatní
- ulice
- příjezd
- výjezd
- parkoviště
- pěší zóna
- křižovatka

Poloha :

- kolmo
- šikmo
- rovnoběžně
- samostatný

Okolí panelu :

- MHD
- nádraží ČD, ČSAD
- pošta
- PNS
- kulturní zařízení
- sportovní zařízení
- zdravotnické zařízení
- obchody
- obchodní dům



- supermarket
- čerpací stanice
- škola ZŠ,SŠ,VŠ
- banka
- restaurace
- hotel

Viditelnost :

- do 20 m
- 20 - 50 m
- 50 - 100 m
- přes 100 m
- vlastní osvětlení

Město : **Brno - Bohunice**
Okres : **Brno**
Kraj : **Jihomoravský kraj**
Typ : **billboard**

Adresa : **Kamenice KAUF LAND**
parkoviště marketu

WGS84 n: **49.1745710** WGS84 eo : **16.5815886**
Rozměr : **510x240** Průjezdnost voz./24h : **3750**

Umístění panelu :

- centrum
- okrajová čtvrť
- obchodní čtvrť
- obytná čtvrť
- průmyslová čtvrť
- nezastavěné plochy

Komunikace :

- dálnice
- silnice I. třídy
- silnice ostatní
- ulice
- příjezd
- výjezd
- parkoviště
- pěší zóna
- křižovatka

Poloha :

- kolmo
- šikmo
- rovnoběžně
- samostatný

Okolí panelu :

- MHD
- nádraží ČD, ČSAD
- pošta
- PNS
- kulturní zařízení
- sportovní zařízení
- zdravotnické zařízení
- obchody
- obchodní dům

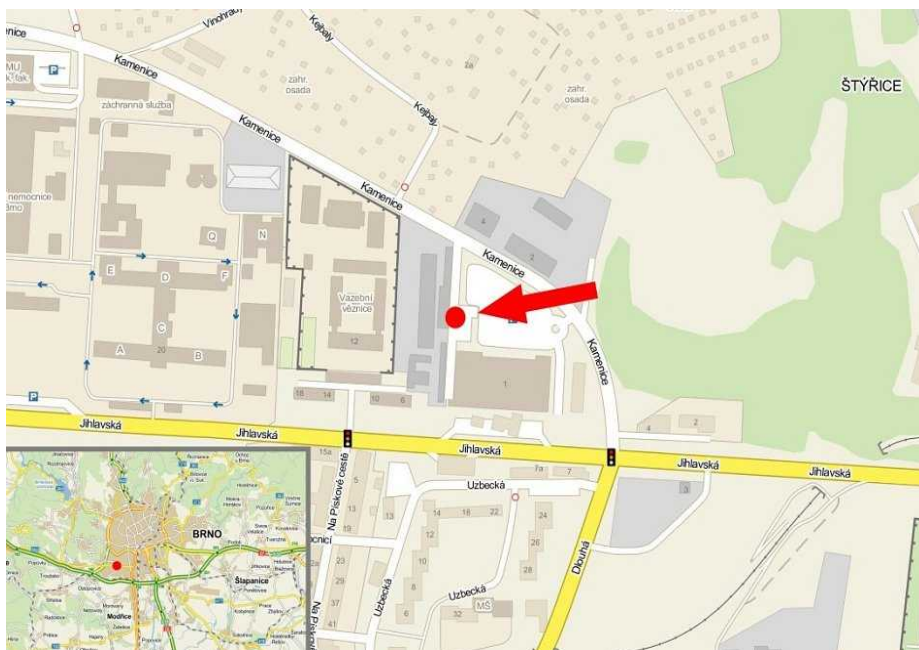

- supermarket
- čerpací stanice
- škola ZŠ, SŠ, VŠ
- banka
- restaurace
- hotel

Viditelnost :

- do 20 m
- 20 - 50 m
- 50 - 100 m
- přes 100 m
- vlastní osvětlení

Město : **Brno - Maloměřice**
Okres : **Brno**
Kraj : **Jihomoravský kraj**
Typ : **billboard**

Adresa : **Karlova /Provozničkova I/42
sm.Svatoplukova,dc**

WGS84 n : **49.2114157** WGS84 eo : **16.6427574**
Rozměr : **510x240** Průjezdnost voz./24h : **43013**

Umístění panelu :

- centrum
- okrajová čtvrť
- obchodní čtvrť
- obytná čtvrť
- průmyslová čtvrť
- nezastavěné plochy

Komunikace :

- dálnice
- silnice I. třídy
- silnice ostatní
- ulice
- příjezd
- výjezd
- parkoviště
- pěší zóna
- křižovatka

Poloha :

- kolmo
- šikmo
- rovnoběžně
- samostatný

Okolí panelu :

- MHD
- nádraží ČD, ČSAD
- pošta
- PNS
- kulturní zařízení
- sportovní zařízení
- zdravotnické zařízení
- obchody
- obchodní dům

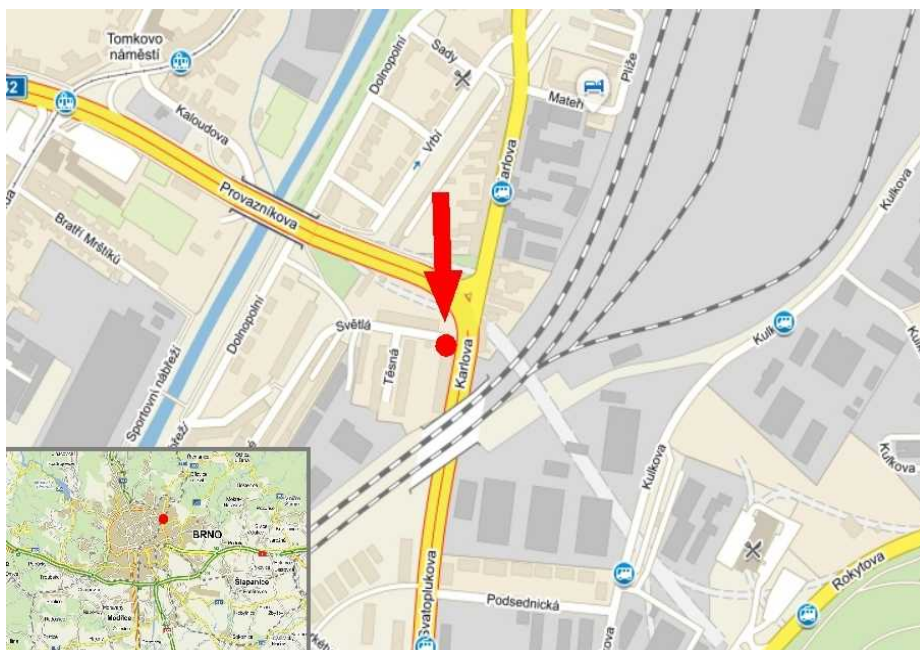

- supermarket
- čerpací stanice
- škola ZŠ,SŠ,VŠ
- banka
- restaurace
- hotel

Viditelnost :

- do 20 m
- 20 - 50 m
- 50 - 100 m
- přes 100 m
- vlastní osvětlení

Město : **Brno - Bosonohy**
Okres : **Brno**
Kraj : **Jihomoravský kraj**
Typ : **billboard**

Adresa : **Pražská /Jihlavská**
příjezd od Prahy,D1,dc

WGS84 n : **49.1742674** WGS84 eo : **16.5389478**
Rozměr : **510x240** Průjezdnost voz./24h : **16738**

Umístění panelu :

- centrum
- okrajová čtvrť
- obchodní čtvrť
- obytná čtvrť
- průmyslová čtvrť
- nezastavěné plochy

Komunikace :

- dálnice
- silnice I. třídy
- silnice ostatní
- ulice
- příjezd
- výjezd
- parkoviště
- pěší zóna
- křižovatka

Poloha :

- kolmo
- šikmo
- rovnoběžně
- samostatný

Okolí panelu :

- MHD
- nádraží ČD, ČSAD
- pošta
- PNS
- kulturní zařízení
- sportovní zařízení
- zdravotnické zařízení
- obchody
- obchodní dům



- supermarket
- čerpací stanice
- škola ZŠ,SŠ,VŠ
- banka
- restaurace
- hotel

Viditelnost :

- do 20 m
- 20 - 50 m
- 50 - 100 m
- přes 100 m
- vlastní osvětlení

Město : **Bruntál**
Okres : **Bruntál**
Kraj : **Moravskoslezský kraj**
Typ : **billboard**

Adresa : **Zeyerova**
příjezd od Šumperku,dc
WGS84 n : **49.9868236** WGS84 eo : **17.4592681**
Rozměr : **510x240** Průjezdnost voz./24h : **3508**

Umístění panelu :

- centrum
- okrajová čtvrť
- obchodní čtvrť
- obytná čtvrť
- průmyslová čtvrť
- nezastavěné plochy

Komunikace :

- dálnice
- silnice I. třídy
- silnice ostatní
- ulice
- příjezd
- výjezd
- parkoviště
- pěší zóna
- křižovatka

Poloha :

- kolmo
- šikmo
- rovnoběžně
- samostatný

Okolí panelu :

- MHD
- nádraží ČD, ČSAD
- pošta
- PNS
- kulturní zařízení
- sportovní zařízení
- zdravotnické zařízení
- obchody
- obchodní dům



- supermarket
- čerpací stanice
- škola ZŠ,SŠ,VŠ
- banka
- restaurace
- hotel

Viditelnost :

- do 20 m
- 20 - 50 m
- 50 - 100 m
- přes 100 m
- vlastní osvětlení

Město : **Český Těšín**
Okres : **Karviná**
Kraj : **Moravskoslezský kraj**
Typ : **billboard**

Adresa : **Ropice E75,I/11**

výjezd sm.Třinec,SR,zc

WGS84 n : **49.7130096**

WGS84 eo : **18.6176567**

Rozměr : **510x240**

Průjezdnost voz./24h : **14205**

Umístění panelu :

- centrum
- okrajová čtvrť
- obchodní čtvrť
- obytná čtvrť
- průmyslová čtvrť
- nezastavěné plochy

Komunikace :

- dálnice
- silnice I. třídy
- silnice ostatní
- ulice
- příjezd
- výjezd
- parkoviště
- pěší zóna
- křižovatka

Poloha :

- kolmo
- šikmo
- rovnoběžně
- samostatný

Okolí panelu :

- MHD
- nádraží ČD, ČSAD
- pošta
- PNS
- kulturní zařízení
- sportovní zařízení
- zdravotnické zařízení
- obchody
- obchodní dům



- supermarket
- čerpací stanice
- škola ZŠ,SŠ,VŠ
- banka
- restaurace
- hotel

Viditelnost :

- do 20 m
- 20 - 50 m
- 50 - 100 m
- přes 100 m
- vlastní osvětlení

Město : **Český Těšín**
Okres : **Karviná**
Kraj : **Moravskoslezský kraj**
Typ : **billboard**

Adresa : **Slovenská
výjezd sm.Třinec,SR,zc**
WGS84 n : **49.7355872** WGS84 eo : **18.6112874**
Rozměr : **510x240** Průjezdnost voz./24h : **3522**

Umístění panelu :

- centrum
- okrajová čtvrť
- obchodní čtvrť
- obytná čtvrť
- průmyslová čtvrť
- nezastavěné plochy

Komunikace :

- dálnice
- silnice I. třídy
- silnice ostatní
- ulice
- příjezd
- výjezd
- parkoviště
- pěší zóna
- křižovatka

Poloha :

- kolmo
- šikmo
- rovnoběžně
- samostatný

Okolí panelu :

- MHD
- nádraží ČD, ČSAD
- pošta
- PNS
- kulturní zařízení
- sportovní zařízení
- zdravotnické zařízení
- obchody
- obchodní dům

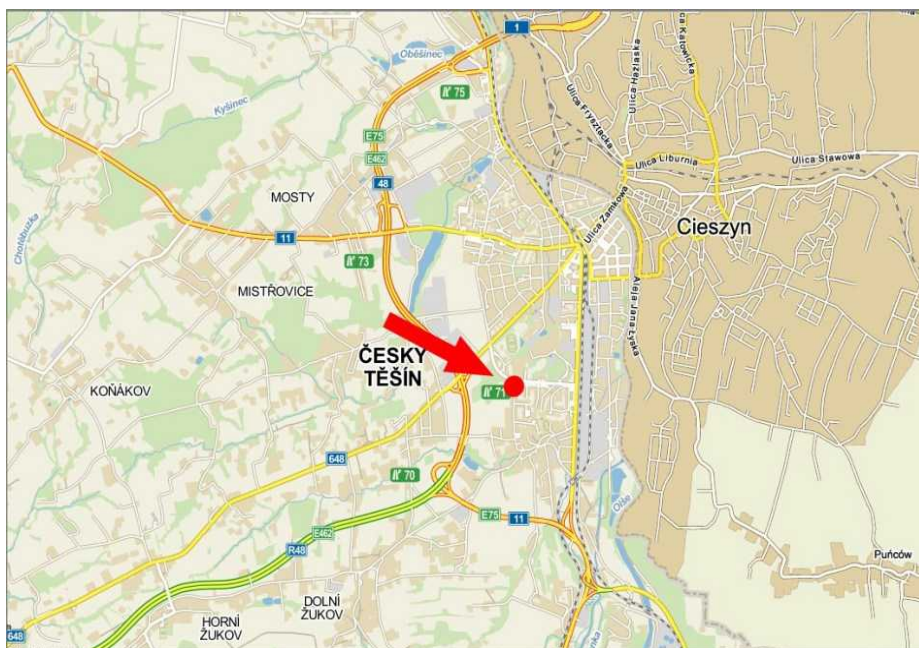

- supermarket
- čerpací stanice
- škola ZŠ,SŠ,VŠ
- banka
- restaurace
- hotel

Viditelnost :

- do 20 m
- 20 - 50 m
- 50 - 100 m
- přes 100 m
- vlastní osvětlení

Město : **Frýdek - Místek**
Okres : **Frýdek - Místek**
Kraj : **Moravskoslezský kraj**
Typ : **billboard**

Adresa : **Přiborská TESCO**
parkoviště marketu,příj./výj.
WGS84 n:**49.6723584** WGS84 eo :**18.3307300**
Rozměr : **510x240** Průjezdnost voz./24h : **2217**

Umístění panelu :

- centrum
- okrajová čtvrť
- obchodní čtvrť
- obytná čtvrť
- průmyslová čtvrť
- nezastavěné plochy

Komunikace :

- dálnice
- silnice I. třídy
- silnice ostatní
- ulice
- příjezd
- výjezd
- parkoviště
- pěší zóna
- křižovatka

Poloha :

- kolmo
- šikmo
- rovnoběžně
- samostatný

Okolí panelu :

- MHD
- nádraží ČD, ČSAD
- pošta
- PNS
- kulturní zařízení
- sportovní zařízení
- zdravotnické zařízení
- obchody
- obchodní dům



- supermarket
- čerpací stanice
- škola ZŠ,SŠ,VŠ
- banka
- restaurace
- hotel

Viditelnost :

- do 20 m
- 20 - 50 m
- 50 - 100 m
- přes 100 m
- vlastní osvětlení

Město : **Hodonín**
Okres : **Hodonín**
Kraj : **Jihomoravský kraj**
Typ : **billboard**

Adresa : **Konečná KAUF LAND**
parkoviště marketu, příjezd

WGS84 n: **48.8571689** WGS84 eo : **17.1375736**
Rozměr : **510x240** Průjezdnost voz./24h : **2580**

Umístění panelu :

- centrum
- okrajová čtvrť
- obchodní čtvrť
- obytná čtvrť
- průmyslová čtvrť
- nezastavěné plochy

Komunikace :

- dálnice
- silnice I. třídy
- silnice ostatní
- ulice
- příjezd
- výjezd
- parkoviště
- pěší zóna
- křižovatka

Poloha :

- kolmo
- šikmo
- rovnoběžně
- samostatný

Okolí panelu :

- MHD
- nádraží ČD, ČSAD
- pošta
- PNS
- kulturní zařízení
- sportovní zařízení
- zdravotnické zařízení
- obchody
- obchodní dům



- supermarket
- čerpací stanice
- škola ZŠ, SŠ, VŠ
- banka
- restaurace
- hotel

Viditelnost :

- do 20 m
- 20 - 50 m
- 50 - 100 m
- přes 100 m
- vlastní osvětlení

Město : **Karviná**
Okres : **Karviná**
Kraj : **Moravskoslezský kraj**
Typ : **billboard**

Adresa : **tř. Těřeškovové**
spojujka Žižkova-Borovského
WGS84 n : **49.8593032** WGS84 eo : **18.5540310**
Rozměr : **510x240** Průjezdnost voz./24h : **12386**

Umístění panelu :

- centrum
- okrajová čtvrť
- obchodní čtvrť
- obytná čtvrť
- průmyslová čtvrť
- nezastavěné plochy

Komunikace :

- dálnice
- silnice I. třídy
- silnice ostatní
- ulice
- příjezd
- výjezd
- parkoviště
- pěší zóna
- křižovatka

Poloha :

- kolmo
- šikmo
- rovnoběžně
- samostatný

Okolí panelu :

- MHD
- nádraží ČD, ČSAD
- pošta
- PNS
- kulturní zařízení
- sportovní zařízení
- zdravotnické zařízení
- obchody
- obchodní dům



- supermarket
- čerpací stanice
- škola ZŠ, SŠ, VŠ
- banka
- restaurace
- hotel

Viditelnost :

- do 20 m
- 20 - 50 m
- 50 - 100 m
- přes 100 m
- vlastní osvětlení

Město : **Krnov**
Okres : **Bruntál**
Kraj : **Moravskoslezský kraj**
Typ : **billboard**

Adresa : **Opavská KAUF LAND**
parkoviště marketu, příj./výj.

WGS84 n: **50.0877881** WGS84 eo : **17.7072088**
Rozměr : **510x240** Průjezdnost voz./24h : **2473**

Umístění panelu :

- centrum
- okrajová čtvrť
- obchodní čtvrť
- obytná čtvrť
- průmyslová čtvrť
- nezastavěné plochy

Komunikace :

- dálnice
- silnice I. třídy
- silnice ostatní
- ulice
- příjezd
- výjezd
- parkoviště
- pěší zóna
- křižovatka

Poloha :

- kolmo
- šikmo
- rovnoběžně
- samostatný

Okolí panelu :

- MHD
- nádraží ČD, ČSAD
- pošta
- PNS
- kulturní zařízení
- sportovní zařízení
- zdravotnické zařízení
- obchody
- obchodní dům



- supermarket
- čerpací stanice
- škola ZŠ, SŠ, VŠ
- banka
- restaurace
- hotel

Viditelnost :

- do 20 m
- 20 - 50 m
- 50 - 100 m
- přes 100 m
- vlastní osvětlení

Město : **Kyjov**
Okres : **Hodonín**
Kraj : **Jihomoravský kraj**
Typ : **billboard**

Adresa : **Svatoborská KAUF LAND**
parkoviště marketu, výjezd

WGS84 n: **49.0044858** WGS84 eo : **17.1078242**
Rozměr : **510x240** Průjezdnost voz./24h : **1972**

Umístění panelu :

- centrum
- okrajová čtvrť
- obchodní čtvrť
- obytná čtvrť
- průmyslová čtvrť
- nezastavěné plochy

Komunikace :

- dálnice
- silnice I. třídy
- silnice ostatní
- ulice
- příjezd
- výjezd
- parkoviště
- pěší zóna
- křižovatka

Poloha :

- kolmo
- šikmo
- rovnoběžně
- samostatný

Okolí panelu :

- MHD
- nádraží ČD, ČSAD
- pošta
- PNS
- kulturní zařízení
- sportovní zařízení
- zdravotnické zařízení
- obchody
- obchodní dům

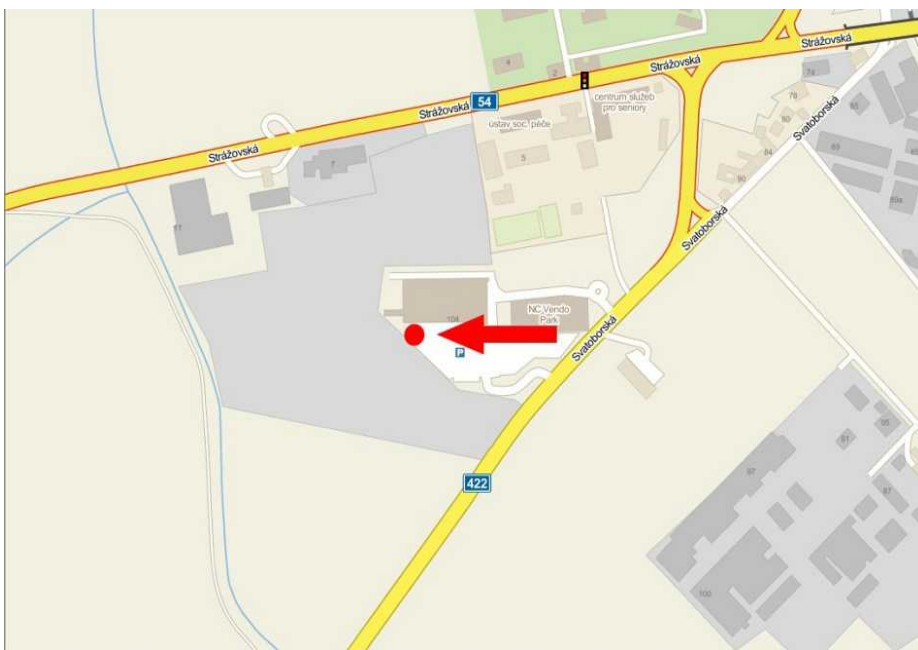

- supermarket
- čerpací stanice
- škola ZŠ, SŠ, VŠ
- banka
- restaurace
- hotel

Viditelnost :

- do 20 m
- 20 - 50 m
- 50 - 100 m
- přes 100 m
- vlastní osvětlení

Město : **Litvínov**
Okres : **Most**
Kraj : **Ústecký kraj**
Typ : **billboard**

Adresa : **Jiráskova KAUF LAND**
parkoviště marketu, příjezd

WGS84 n: **50.5980672** WGS84 eo : **13.6178300**
Rozměr : **510x240** Průjezdnost voz./24h : **1570**

Umístění panelu :

- centrum
- okrajová čtvrť
- obchodní čtvrť
- obytná čtvrť
- průmyslová čtvrť
- nezastavěné plochy

Komunikace :

- dálnice
- silnice I. třídy
- silnice ostatní
- ulice
- příjezd
- výjezd
- parkoviště
- pěší zóna
- křižovatka

Poloha :

- kolmo
- šikmo
- rovnoběžně
- samostatný

Okolí panelu :

- MHD
- nádraží ČD, ČSAD
- pošta
- PNS
- kulturní zařízení
- sportovní zařízení
- zdravotnické zařízení
- obchody
- obchodní dům



- supermarket
- čerpací stanice
- škola ZŠ, SŠ, VŠ
- banka
- restaurace
- hotel

Viditelnost :

- do 20 m
- 20 - 50 m
- 50 - 100 m
- přes 100 m
- vlastní osvětlení

Město : **Most**
Okres : **Most**
Kraj : **Ústecký kraj**
Typ : **billboard**

Adresa : **Obchodní
sm.Pražská,zc**

WGS84 n: **50.4869497** WGS84 eo : **13.6410360**
Rozměr : **510x240** Průjezdnost voz./24h : **1038**

Umístění panelu :

- centrum
- okrajová čtvrť
- obchodní čtvrť
- obytná čtvrť
- průmyslová čtvrť
- nezastavěné plochy

Komunikace :

- dálnice
- silnice I. třídy
- silnice ostatní
- ulice
- příjezd
- výjezd
- parkoviště
- pěší zóna
- křižovatka

Poloha :

- kolmo
- šikmo
- rovnoběžně
- samostatný

Okolí panelu :

- MHD
- nádraží ČD, ČSAD
- pošta
- PNS
- kulturní zařízení
- sportovní zařízení
- zdravotnické zařízení
- obchody
- obchodní dům

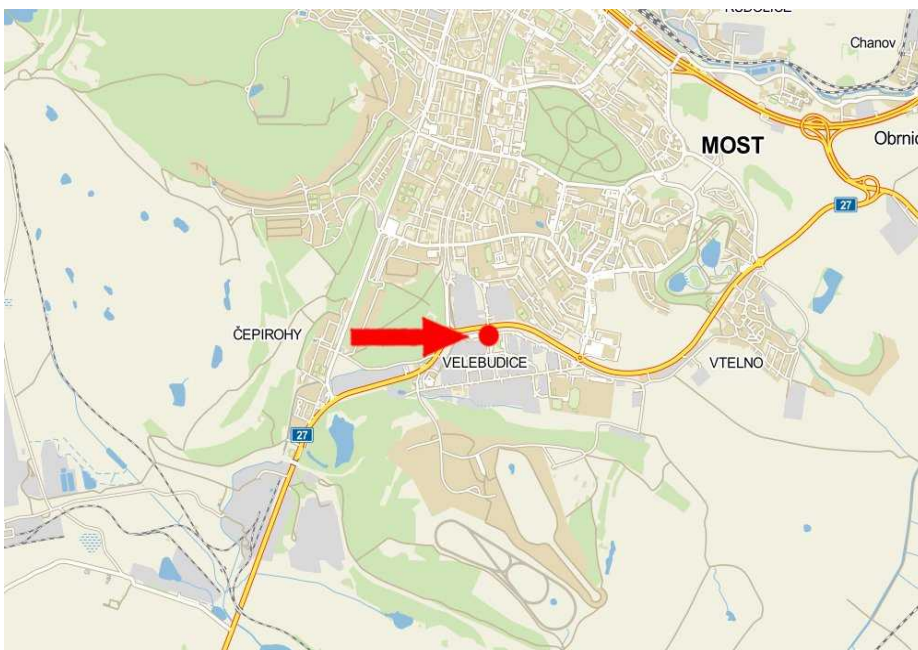

- supermarket
- čerpací stanice
- škola ZŠ,SŠ,VŠ
- banka
- restaurace
- hotel

Viditelnost :

- do 20 m
- 20 - 50 m
- 50 - 100 m
- přes 100 m
- vlastní osvětlení

Město : **Most**
Okres : **Most**
Kraj : **Ústecký kraj**
Typ : **billboard**

Adresa : **Rudolická /V.Řezáče**
výjezd sm.Teplice,Ústí/L.,zc

WGS84 n : **50.5078620** WGS84 eo : **13.6597124**
Rozměr : **510x240** Průjezdnost voz./24h : **20287**

Umístění panelu :

- centrum
- okrajová čtvrť
- obchodní čtvrť
- obytná čtvrť
- průmyslová čtvrť
- nezastavěné plochy

Komunikace :

- dálnice
- silnice I. třídy
- silnice ostatní
- ulice
- příjezd
- výjezd
- parkoviště
- pěší zóna
- křižovatka

Poloha :

- kolmo
- šikmo
- rovnoběžně
- samostatný

Okolí panelu :

- MHD
- nádraží ČD, ČSAD
- pošta
- PNS
- kulturní zařízení
- sportovní zařízení
- zdravotnické zařízení
- obchody
- obchodní dům



- supermarket
- čerpací stanice
- škola ZŠ,SŠ,VŠ
- banka
- restaurace
- hotel

Viditelnost :

- do 20 m
- 20 - 50 m
- 50 - 100 m
- přes 100 m
- vlastní osvětlení

Město : **Most**
Okres : **Most**
Kraj : **Ústecký kraj**
Typ : **billboard**

Adresa : **tř.Budovatelů DP**
parkoviště DP,hl.brána

WGS84 n : **50.4908774** WGS84 eo : **13.6364995**
Rozměr : **510x240** Průjezdnost voz./24h : **4758**

Umístění panelu :

- centrum
- okrajová čtvrť
- obchodní čtvrť
- obytná čtvrť
- průmyslová čtvrť
- nezastavěné plochy

Komunikace :

- dálnice
- silnice I. třídy
- silnice ostatní
- ulice
- příjezd
- výjezd
- parkoviště
- pěší zóna
- křižovatka

Poloha :

- kolmo
- šikmo
- rovnoběžně
- samostatný

Okolí panelu :

- MHD
- nádraží ČD, ČSAD
- pošta
- PNS
- kulturní zařízení
- sportovní zařízení
- zdravotnické zařízení
- obchody
- obchodní dům



- supermarket
- čerpací stanice
- škola ZŠ,SŠ,VŠ
- banka
- restaurace
- hotel

Viditelnost :

- do 20 m
- 20 - 50 m
- 50 - 100 m
- přes 100 m
- vlastní osvětlení

Město : **Nový Jičín**
Okres : **Nový Jičín**
Kraj : **Moravskoslezský kraj**
Typ : **billboard**

Adresa : **Loučka E462,I/48**
příjezd od Olomouce,D1,dc

WGS84 n : **49.5851223** WGS84 eo : **17.9757507**
Rozměr : **510x240** Průjezdnost voz./24h : **16680**

Umístění panelu :

- centrum
- okrajová čtvrť
- obchodní čtvrť
- obytná čtvrť
- průmyslová čtvrť
- nezastavěné plochy

Komunikace :

- dálnice
- silnice I. třídy
- silnice ostatní
- ulice
- příjezd
- výjezd
- parkoviště
- pěší zóna
- křižovatka

Poloha :

- kolmo
- šikmo
- rovnoběžně
- samostatný

Okolí panelu :

- MHD
- nádraží ČD, ČSAD
- pošta
- PNS
- kulturní zařízení
- sportovní zařízení
- zdravotnické zařízení
- obchody
- obchodní dům

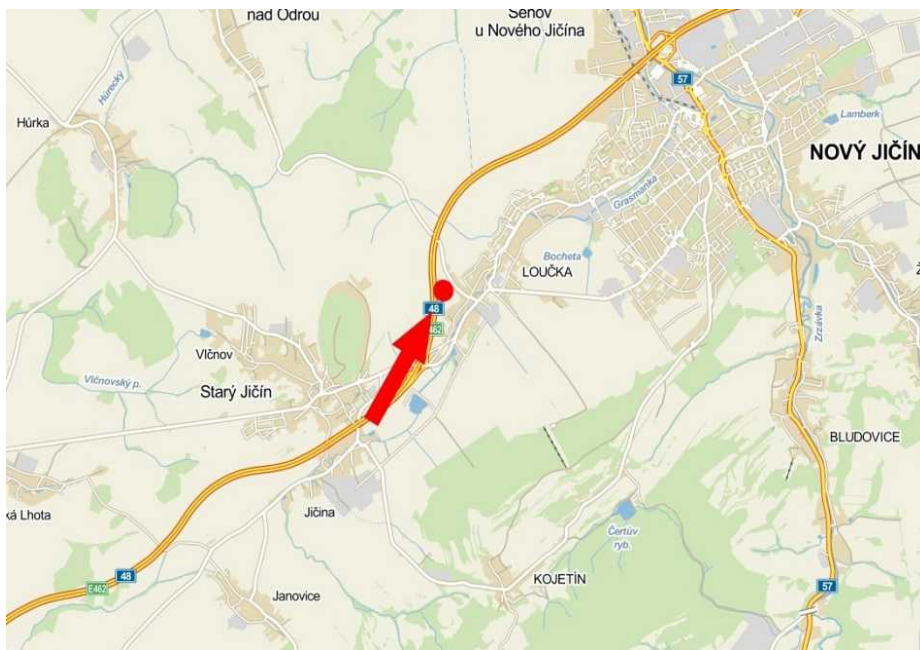

- supermarket
- čerpací stanice
- škola ZŠ,SŠ,VŠ
- banka
- restaurace
- hotel

Viditelnost :

- do 20 m
- 20 - 50 m
- 50 - 100 m
- přes 100 m
- vlastní osvětlení

Město : **Olomouc**
Okres : **Olomouc**
Kraj : **Olomoucký kraj**
Typ : **billboard**

Adresa : **Horní lán OBI**
parkoviště marketu

WGS84 n : **49.5751711** WGS84 eo : **17.2359830**
Rozměr : **510x240** Průjezdnost voz./24h : **1685**

Umístění panelu :

- centrum
- okrajová čtvrť
- obchodní čtvrť
- obytná čtvrť
- průmyslová čtvrť
- nezastavěné plochy

Komunikace :

- dálnice
- silnice I. třídy
- silnice ostatní
- ulice
- příjezd
- výjezd
- parkoviště
- pěší zóna
- křižovatka

Poloha :

- kolmo
- šikmo
- rovnoběžně
- samostatný

Okolí panelu :

- MHD
- nádraží ČD, ČSAD
- pošta
- PNS
- kulturní zařízení
- sportovní zařízení
- zdravotnické zařízení
- obchody
- obchodní dům

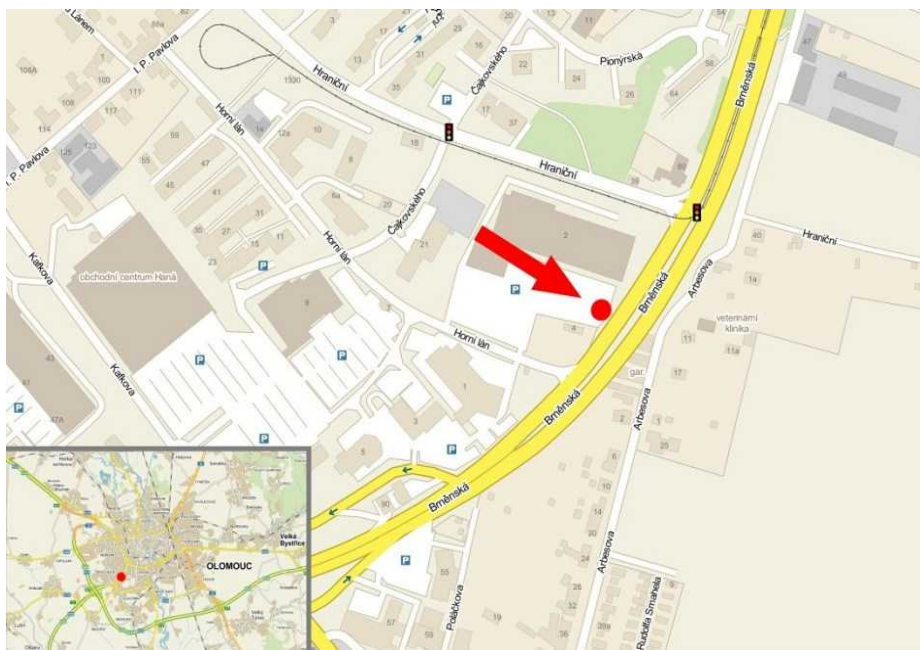

- supermarket
- čerpací stanice
- škola ZŠ, SŠ, VŠ
- banka
- restaurace
- hotel

Viditelnost :

- do 20 m
- 20 - 50 m
- 50 - 100 m
- přes 100 m
- vlastní osvětlení

Město : **Olomouc**
Okres : **Olomouc**
Kraj : **Olomoucký kraj**
Typ : **billboard**

Adresa : **Kafkova OC HANÁ, TESCO**
parkoviště OC, výjezd

WGS84 n : **49.5737198** WGS84 eo : **17.2304328**
Rozměr : **510x240** Průjezdnost voz./24h : **981**

Umístění panelu :

- centrum
- okrajová čtvrť
- obchodní čtvrť
- obytná čtvrť
- průmyslová čtvrť
- nezastavěné plochy

Komunikace :

- dálnice
- silnice I. třídy
- silnice ostatní
- ulice
- příjezd
- výjezd
- parkoviště
- pěší zóna
- křižovatka

Poloha :

- kolmo
- šikmo
- rovnoběžně
- samostatný

Okolí panelu :

- MHD
- nádraží ČD, ČSAD
- pošta
- PNS
- kulturní zařízení
- sportovní zařízení
- zdravotnické zařízení
- obchody
- obchodní dům



- supermarket
- čerpací stanice
- škola ZŠ, SŠ, VŠ
- banka
- restaurace
- hotel

Viditelnost :

- do 20 m
- 20 - 50 m
- 50 - 100 m
- přes 100 m
- vlastní osvětlení

Město : **Olomouc**
Okres : **Olomouc**
Kraj : **Olomoucký kraj**
Typ : **billboard**

Adresa : **Kaštanová NC SENIMO**
parkoviště OC

WGS84 n : **49.5982236** WGS84 eo : **17.2734982**
Rozměr : **510x240** Průjezdnost voz./24h : **1903**

Umístění panelu :

- centrum
- okrajová čtvrť
- obchodní čtvrť
- obytná čtvrť
- průmyslová čtvrť
- nezastavěné plochy

Komunikace :

- dálnice
- silnice I. třídy
- silnice ostatní
- ulice
- příjezd
- výjezd
- parkoviště
- pěší zóna
- křižovatka

Poloha :

- kolmo
- šikmo
- rovnoběžně
- samostatný

Okolí panelu :

- MHD
- nádraží ČD, ČSAD
- pošta
- PNS
- kulturní zařízení
- sportovní zařízení
- zdravotnické zařízení
- obchody
- obchodní dům

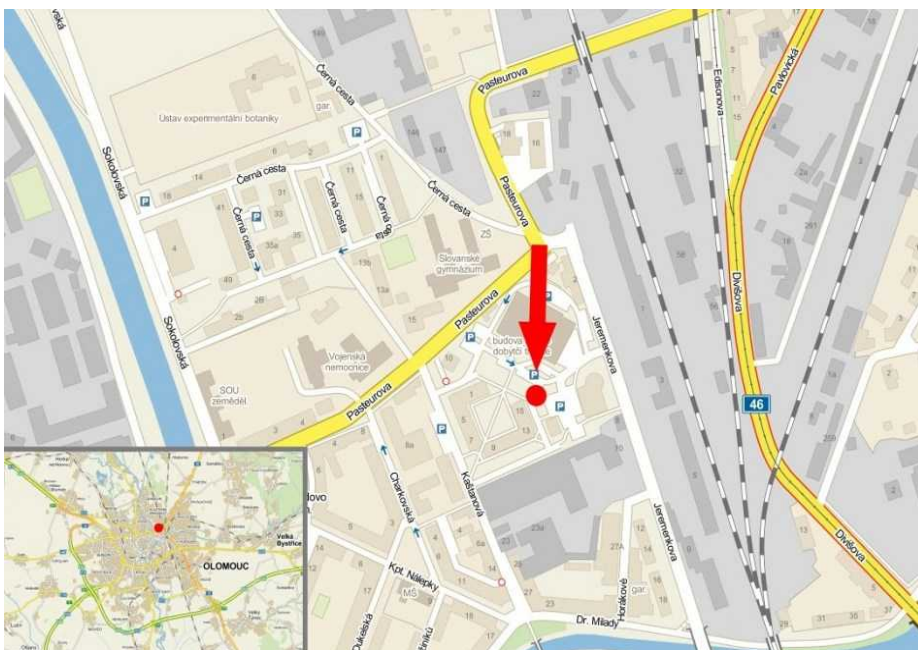

- supermarket
- čerpací stanice
- škola ZŠ, SŠ, VŠ
- banka
- restaurace
- hotel

Viditelnost :

- do 20 m
- 20 - 50 m
- 50 - 100 m
- přes 100 m
- vlastní osvětlení

Město : **Opava**
Okres : **Opava**
Kraj : **Moravskoslezský kraj**
Typ : **billboard**

Adresa : **Těšínská OC SILESIA, TESCO**
parkoviště OC, vstup, příjezd

WGS84 n: **49.9325351** WGS84 eo : **17.9189032**
Rozměr : **510x240** Průjezdnost voz./24h : **6114**

Umístění panelu :

- centrum
- okrajová čtvrť
- obchodní čtvrť
- obytná čtvrť
- průmyslová čtvrť
- nezastavěné plochy

Komunikace :

- dálnice
- silnice I. třídy
- silnice ostatní
- ulice
- příjezd
- výjezd
- parkoviště
- pěší zóna
- křižovatka

Poloha :

- kolmo
- šikmo
- rovnoběžně
- samostatný

Okolí panelu :

- MHD
- nádraží ČD, ČSAD
- pošta
- PNS
- kulturní zařízení
- sportovní zařízení
- zdravotnické zařízení
- obchody
- obchodní dům

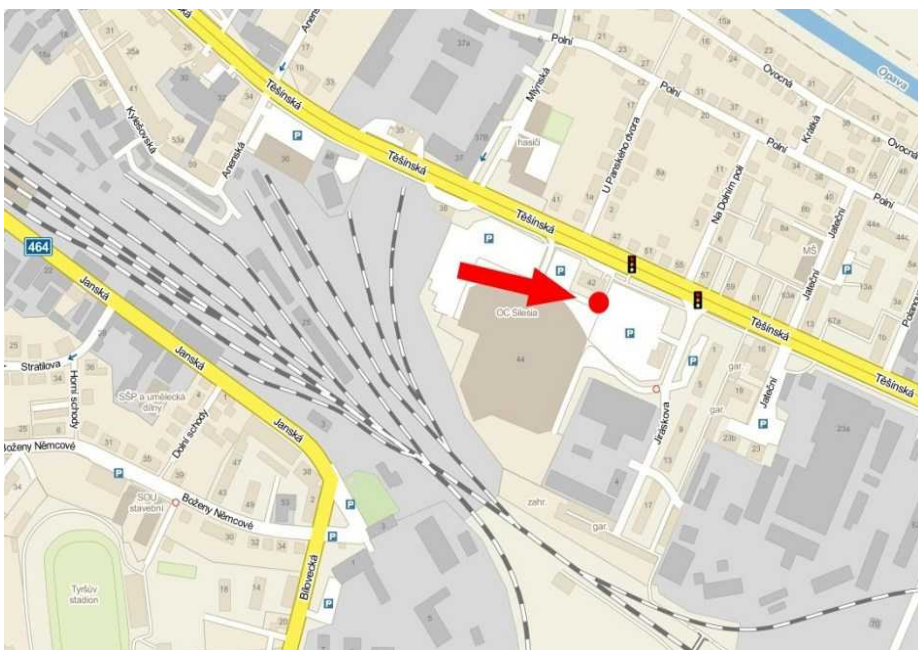

- supermarket
- čerpací stanice
- škola ZŠ, SŠ, VŠ
- banka
- restaurace
- hotel

Viditelnost :

- do 20 m
- 20 - 50 m
- 50 - 100 m
- přes 100 m
- vlastní osvětlení

Město : **Ostrava - Kunčice**
Okres : **Ostrava**
Kraj : **Moravskoslezský kraj**
Typ : **billboard**

Adresa : **Frýdecká /Serafínova
příjezd/výjezd sm.F.M.**

WGS84 n: **49.7948721** WGS84 eo : **18.2885608**
Rozměr : **510x240** Průjezdnost voz./24h : **6599**

Umístění panelu :

- centrum
- okrajová čtvrť
- obchodní čtvrť
- obytná čtvrť
- průmyslová čtvrť
- nezastavěné plochy

Komunikace :

- dálnice
- silnice I. třídy
- silnice ostatní
- ulice
- příjezd
- výjezd
- parkoviště
- pěší zóna
- křižovatka

Poloha :

- kolmo
- šikmo
- rovnoběžně
- samostatný

Okolí panelu :

- MHD
- nádraží ČD, ČSAD
- pošta
- PNS
- kulturní zařízení
- sportovní zařízení
- zdravotnické zařízení
- obchody
- obchodní dům

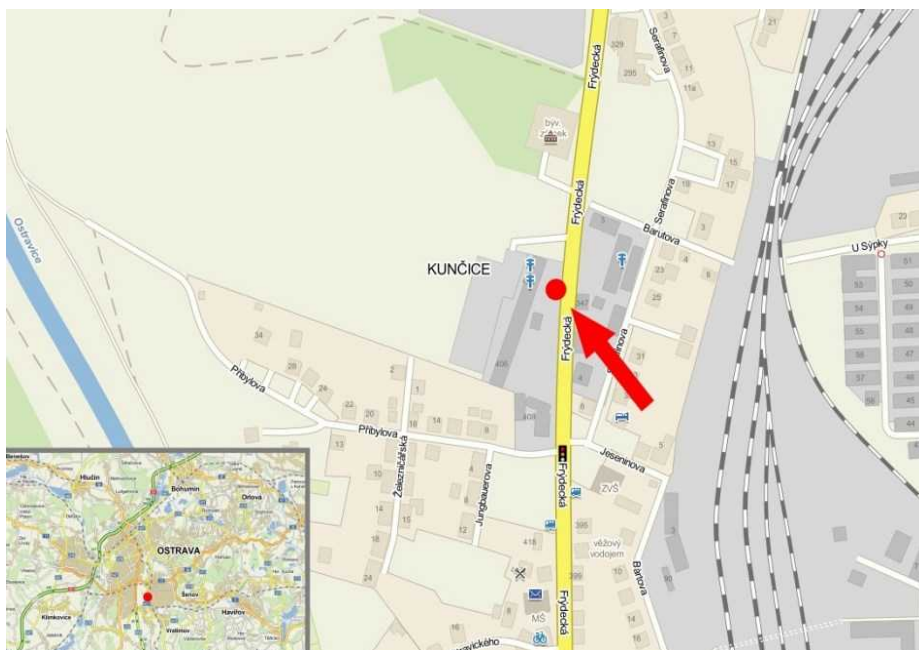

- supermarket
- čerpací stanice
- škola ZŠ, SŠ, VŠ
- banka
- restaurace
- hotel

Viditelnost :

- do 20 m
- 20 - 50 m
- 50 - 100 m
- přes 100 m
- vlastní osvětlení

Město : **Ostrava - Hrabová**
Okres : **Ostrava**
Kraj : **Moravskoslezský kraj**
Typ : **billboard**

Adresa : **Místecká D68 II**
výjezd sm.F.M.

WGS84 n **49.7617081** WGS84 eo : **18.2741435**
Rozměr : **510x240** Průjezdnost voz./24h : **14959**

Umístění panelu :

- centrum
- okrajová čtvrť
- obchodní čtvrť
- obytná čtvrť
- průmyslová čtvrť
- nezastavěné plochy

Komunikace :

- dálnice
- silnice I. třídy
- silnice ostatní
- ulice
- příjezd
- výjezd
- parkoviště
- pěší zóna
- křižovatka

Poloha :

- kolmo
- šikmo
- rovnoběžně
- samostatný

Okolí panelu :

- MHD
- nádraží ČD, ČSAD
- pošta
- PNS
- kulturní zařízení
- sportovní zařízení
- zdravotnické zařízení
- obchody
- obchodní dům

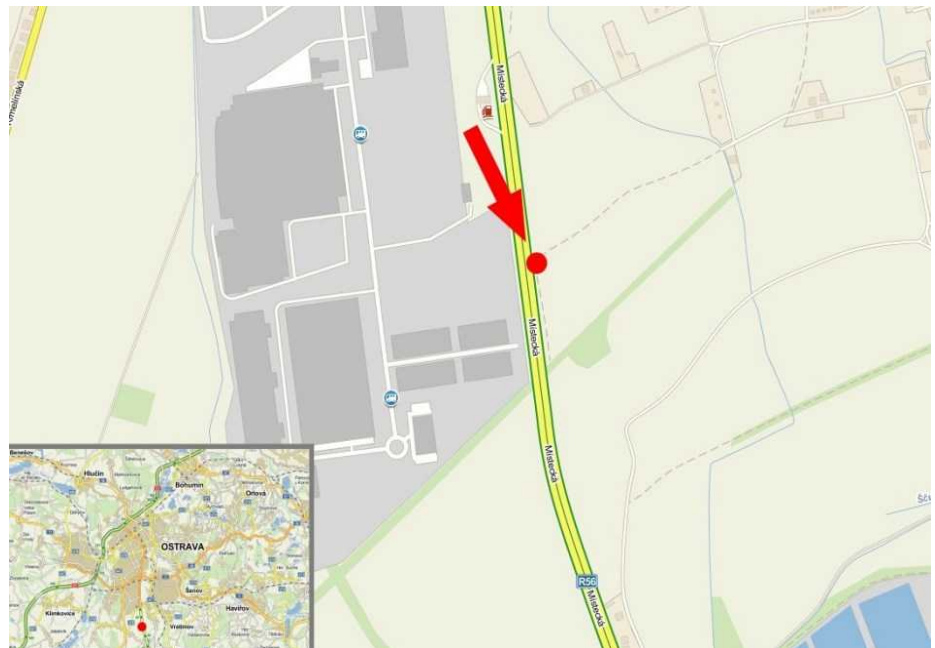

- supermarket
- čerpací stanice
- škola ZŠ,SŠ,VŠ
- banka
- restaurace
- hotel

Viditelnost :

- do 20 m
- 20 - 50 m
- 50 - 100 m
- přes 100 m
- vlastní osvětlení

Město : **Ostrava - Mariánské Hory**
Okres : **Ostrava**
Kraj : **Moravskoslezský kraj**
Typ : **billboard**

Adresa : **Grmelova KAUFAND,SCONTO**
parkoviště marketu

WGS84 n : **49.8351963** WGS84 eo : **18.2492300**
Rozměr : **510x240** Průjezdnost voz./24h : **3934**

Umístění panelu :

- centrum
- okrajová čtvrť
- obchodní čtvrť
- obytná čtvrť
- průmyslová čtvrť
- nezastavěné plochy

Komunikace :

- dálnice
- silnice I. třídy
- silnice ostatní
- ulice
- příjezd
- výjezd
- parkoviště
- pěší zóna
- křižovatka

Poloha :

- kolmo
- šikmo
- rovnoběžně
- samostatný

Okolí panelu :

- MHD
- nádraží ČD, ČSAD
- pošta
- PNS
- kulturní zařízení
- sportovní zařízení
- zdravotnické zařízení
- obchody
- obchodní dům

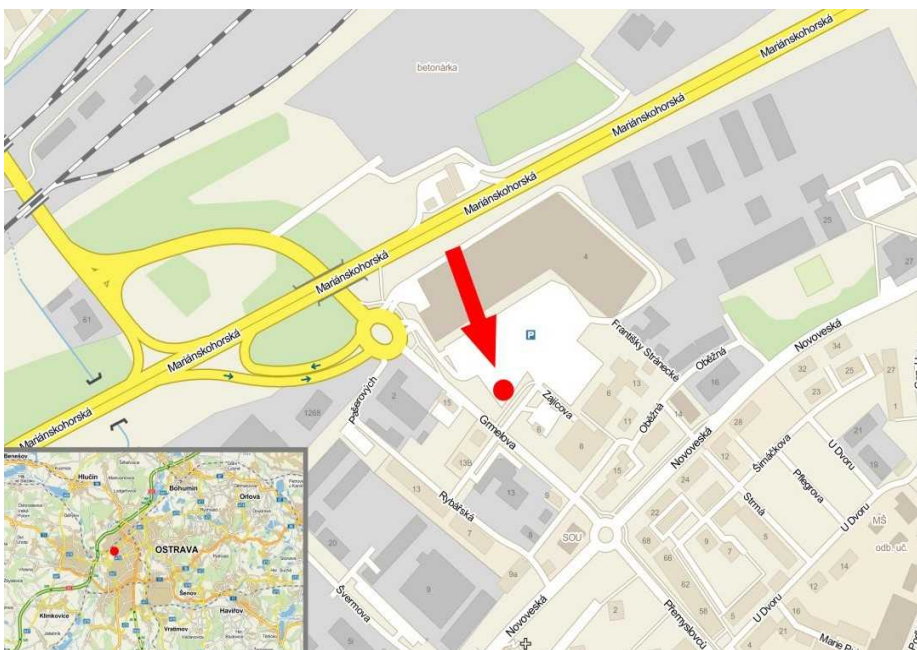

- supermarket
- čerpací stanice
- škola ZŠ,SŠ,VŠ
- banka
- restaurace
- hotel

Viditelnost :

- do 20 m
- 20 - 50 m
- 50 - 100 m
- přes 100 m
- vlastní osvětlení

Město : **Ostrava - Dolní Lhota**
Okres : **Ostrava**
Kraj : **Moravskoslezský kraj**
Typ : **billboard**

Adresa : **Kyjovická**

výjezd sm.Budišovice,zc

WGS84 n: **49.8371041**

WGS84 eo : **18.0888769**

Rozměr : **510x240**

Průjezdnost voz./24h : **3277**

Umístění panelu :

- centrum
- okrajová čtvrť
- obchodní čtvrť
- obytná čtvrť
- průmyslová čtvrť
- nezastavěné plochy

Komunikace :

- dálnice
- silnice I. třídy
- silnice ostatní
- ulice
- příjezd
- výjezd
- parkoviště
- pěší zóna
- křižovatka

Poloha :

- kolmo
- šikmo
- rovnoběžně
- samostatný

Okolí panelu :

- MHD
- nádraží ČD, ČSAD
- pošta
- PNS
- kulturní zařízení
- sportovní zařízení
- zdravotnické zařízení
- obchody
- obchodní dům

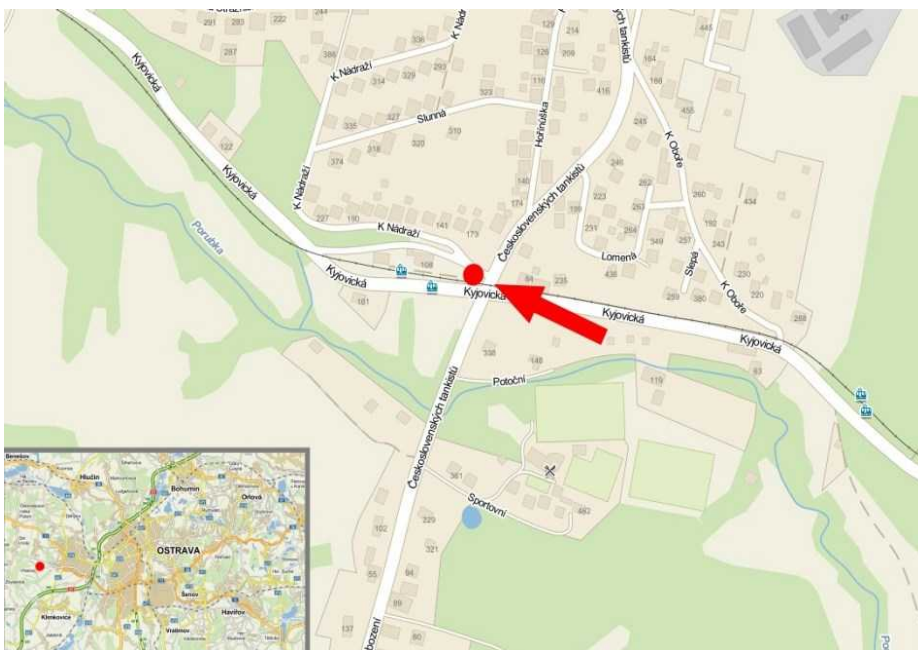

- supermarket
- čerpací stanice
- škola ZŠ,SŠ,VŠ
- banka
- restaurace
- hotel

Viditelnost :

- do 20 m
- 20 - 50 m
- 50 - 100 m
- přes 100 m
- vlastní osvětlení

Město : **Ostrava - Svinov**
Okres : **Ostrava**
Kraj : **Moravskoslezský kraj**
Typ : **billboard**

Adresa : **Opavská /Bílovecká HORNBACH**
nájezd na Opavskou,zc

WGS84 n : **49.8253619** WGS84 eo : **18.2080453**
Rozměr : **510x240** Průjezdnost voz./24h : **9001**

Umístění panelu :

- centrum
- okrajová čtvrť
- obchodní čtvrť
- obytná čtvrť
- průmyslová čtvrť
- nezastavěné plochy

Komunikace :

- dálnice
- silnice I. třídy
- silnice ostatní
- ulice
- příjezd
- výjezd
- parkoviště
- pěší zóna
- křižovatka

Poloha :

- kolmo
- šikmo
- rovnoběžně
- samostatný

Okolí panelu :

- MHD
- nádraží ČD, ČSAD
- pošta
- PNS
- kulturní zařízení
- sportovní zařízení
- zdravotnické zařízení
- obchody
- obchodní dům



- supermarket
- čerpací stanice
- škola ZŠ,SŠ,VŠ
- banka
- restaurace
- hotel

Viditelnost :

- do 20 m
- 20 - 50 m
- 50 - 100 m
- přes 100 m
- vlastní osvětlení

Město : **Ostrava - Třebovice**
Okres : **Ostrava**
Kraj : **Moravskoslezský kraj**
Typ : **billboard**

Adresa : **Opavská OC GALERIE,TESCO**
parkoviště OC,příjezd

WGS84 n : **49.8279805** WGS84 eo : **18.1994806**
Rozměr : **510x240** Průjezdnost voz./24h : **2189**

Umístění panelu :

- centrum
- okrajová čtvrť
- obchodní čtvrť
- obytná čtvrť
- průmyslová čtvrť
- nezastavěné plochy

Komunikace :

- dálnice
- silnice I. třídy
- silnice ostatní
- ulice
- příjezd
- výjezd
- parkoviště
- pěší zóna
- křižovatka

Poloha :

- kolmo
- šikmo
- rovnoběžně
- samostatný

Okolí panelu :

- MHD
- nádraží ČD, ČSAD
- pošta
- PNS
- kulturní zařízení
- sportovní zařízení
- zdravotnické zařízení
- obchody
- obchodní dům



- supermarket
- čerpací stanice
- škola ZŠ,SŠ,VŠ
- banka
- restaurace
- hotel

Viditelnost :

- do 20 m
- 20 - 50 m
- 50 - 100 m
- přes 100 m
- vlastní osvětlení

Město : **Ostrava - Třebovice**
Okres : **Ostrava**
Kraj : **Moravskoslezský kraj**
Typ : **billboard**

Adresa : **Opavská OC GALERIE,TESCO**
parkoviště OC,příjezd

WGS84 n : **49.8272933** WGS84 eo : **18.2001141**
Rozměr : **510x240** Průjezdnost voz./24h : **5162**

Umístění panelu :

- centrum
- okrajová čtvrť
- obchodní čtvrť
- obytná čtvrť
- průmyslová čtvrť
- nezastavěné plochy

Komunikace :

- dálnice
- silnice I. třídy
- silnice ostatní
- ulice
- příjezd
- výjezd
- parkoviště
- pěší zóna
- křižovatka

Poloha :

- kolmo
- šikmo
- rovnoběžně
- samostatný

Okolí panelu :

- MHD
- nádraží ČD, ČSAD
- pošta
- PNS
- kulturní zařízení
- sportovní zařízení
- zdravotnické zařízení
- obchody
- obchodní dům



- supermarket
- čerpací stanice
- škola ZŠ,SŠ,VŠ
- banka
- restaurace
- hotel

Viditelnost :

- do 20 m
- 20 - 50 m
- 50 - 100 m
- přes 100 m
- vlastní osvětlení

Město : **Ostrava - Svinov**
Okres : **Ostrava**
Kraj : **Moravskoslezský kraj**
Typ : **billboard**

Adresa : **Polanecká /Na Rybníkách**
spojočka 1.května-Nad Porubkou

WGS84 n : **49.8088170** WGS84 eo : **18.1983877**
Rozměr : **510x240** Průjezdnost voz./24h : **7716**

Umístění panelu :

- centrum
- okrajová čtvrť
- obchodní čtvrť
- obytná čtvrť
- průmyslová čtvrť
- nezastavěné plochy

Komunikace :

- dálnice
- silnice I. třídy
- silnice ostatní
- ulice
- příjezd
- výjezd
- parkoviště
- pěší zóna
- křižovatka

Poloha :

- kolmo
- šikmo
- rovnoběžně
- samostatný

Okolí panelu :

- MHD
- nádraží ČD, ČSAD
- pošta
- PNS
- kulturní zařízení
- sportovní zařízení
- zdravotnické zařízení
- obchody
- obchodní dům

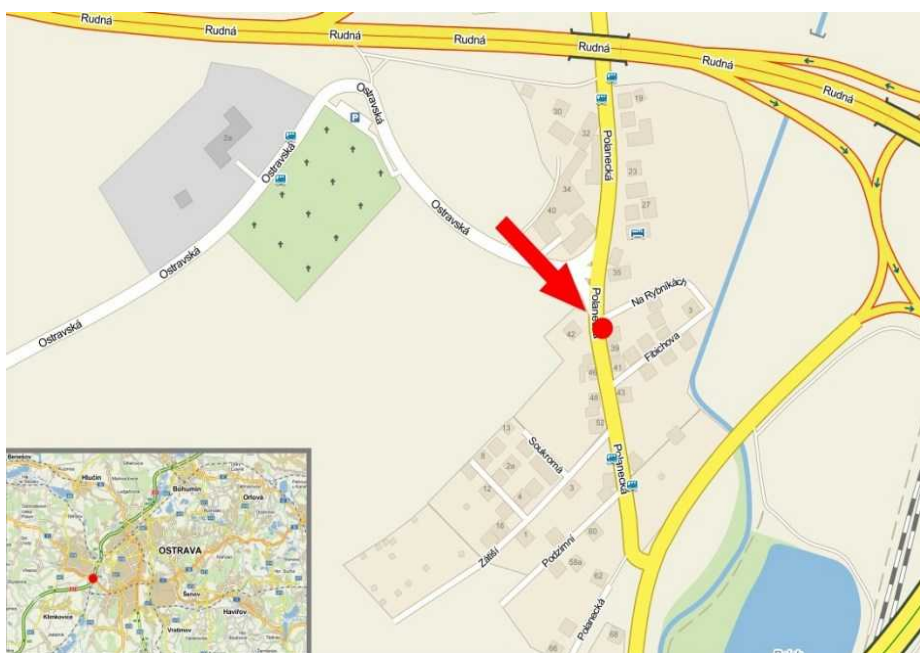

- supermarket
- čerpací stanice
- škola ZŠ,SŠ,VŠ
- banka
- restaurace
- hotel

Viditelnost :

- do 20 m
- 20 - 50 m
- 50 - 100 m
- přes 100 m
- vlastní osvětlení

Město : **Ostrava - Poruba**
Okres : **Ostrava**
Kraj : **Moravskoslezský kraj**
Typ : **billboard**

Adresa : **Polská KAUFAND**
interiér marketu, pokladní zóna

WGS84 n : **49.8203110** WGS84 eo : **18.1899550**
Rozměr : **510x240** Průjezdnost voz./24h : **3170**

Umístění panelu :

- centrum
- okrajová čtvrť
- obchodní čtvrť
- obytná čtvrť
- průmyslová čtvrť
- nezastavěné plochy

Komunikace :

- dálnice
- silnice I. třídy
- silnice ostatní
- ulice
- příjezd
- výjezd
- parkoviště
- pěší zóna
- křižovatka

Poloha :

- kolmo
- šikmo
- rovnoběžně
- samostatný

Okolí panelu :

- MHD
- nádraží ČD, ČSAD
- pošta
- PNS
- kulturní zařízení
- sportovní zařízení
- zdravotnické zařízení
- obchody
- obchodní dům

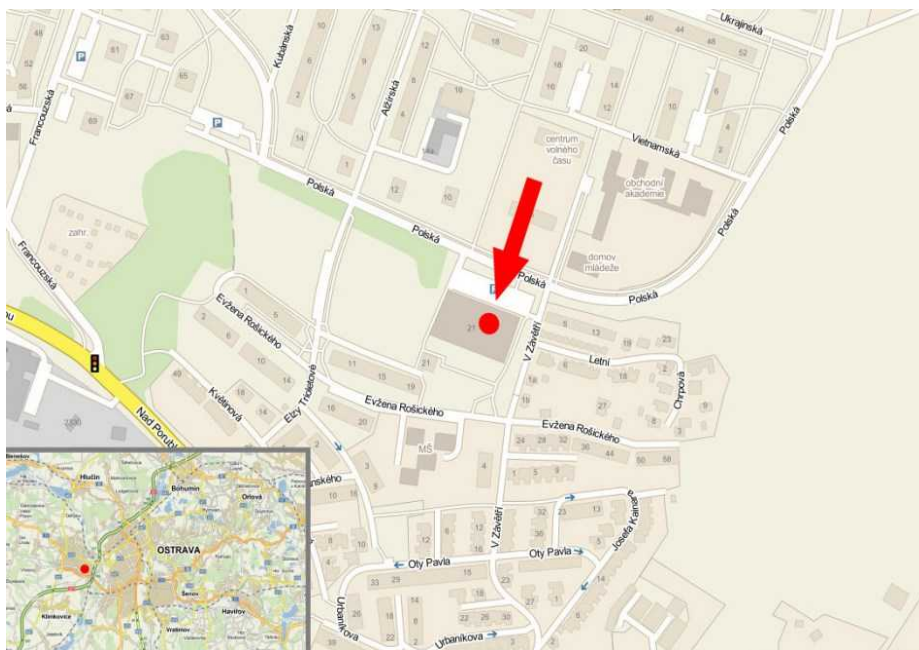

- supermarket
- čerpací stanice
- škola ZŠ, SŠ, VŠ
- banka
- restaurace
- hotel

Viditelnost :

- do 20 m
- 20 - 50 m
- 50 - 100 m
- přes 100 m
- vlastní osvětlení

Město : **Ostrava - Hrabová**
Okres : **Ostrava**
Kraj : **Moravskoslezský kraj**
Typ : **billboard**

Adresa : **Prodloužená TESCO**
příjezd/výjezd marketu

WGS84 n : **49.7749851** WGS84 eo : **18.2652487**
Rozměr : **510x240** Průjezdnost voz./24h : **7274**

Umístění panelu :

- centrum
- okrajová čtvrť
- obchodní čtvrť
- obytná čtvrť
- průmyslová čtvrť
- nezastavěné plochy

Komunikace :

- dálnice
- silnice I. třídy
- silnice ostatní
- ulice
- příjezd
- výjezd
- parkoviště
- pěší zóna
- křižovatka

Poloha :

- kolmo
- šikmo
- rovnoběžně
- samostatný

Okolí panelu :

- MHD
- nádraží ČD, ČSAD
- pošta
- PNS
- kulturní zařízení
- sportovní zařízení
- zdravotnické zařízení
- obchody
- obchodní dům

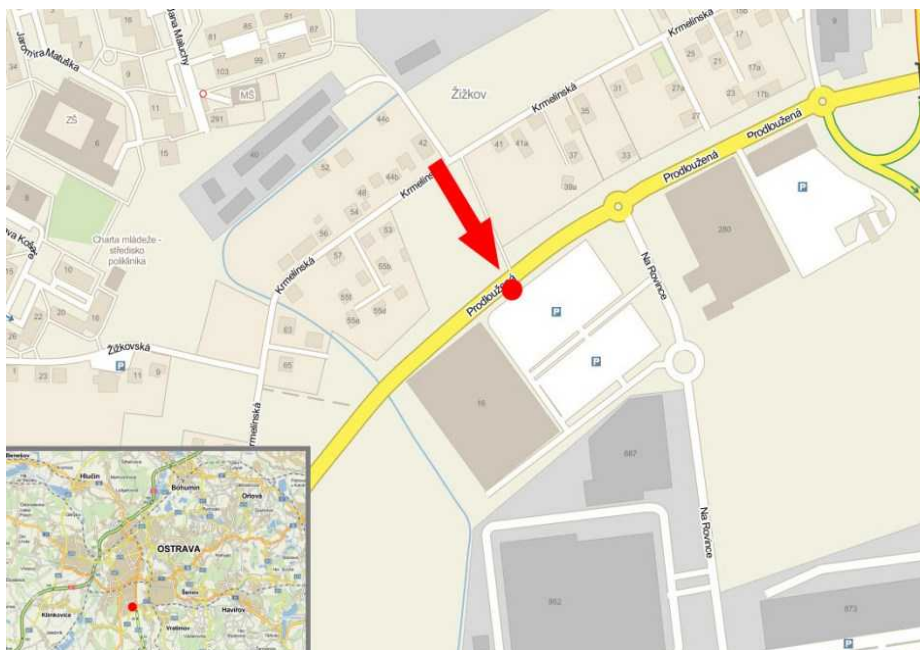

- supermarket
- čerpací stanice
- škola ZŠ, SŠ, VŠ
- banka
- restaurace
- hotel

Viditelnost :

- do 20 m
- 20 - 50 m
- 50 - 100 m
- přes 100 m
- vlastní osvětlení

Město : **Ostrava - Hrabová**
Okres : **Ostrava**
Kraj : **Moravskoslezský kraj**
Typ : **billboard**

Adresa : **Prodloužená TESCO**
parkoviště marketu

WGS84 n : **49.7746004** WGS84 eo : **18.2672066**
Rozměr : **510x240** Průjezdnost voz./24h : **8009**

Umístění panelu :

- centrum
- okrajová čtvrť
- obchodní čtvrť
- obytná čtvrť
- průmyslová čtvrť
- nezastavěné plochy

Komunikace :

- dálnice
- silnice I. třídy
- silnice ostatní
- ulice
- příjezd
- výjezd
- parkoviště
- pěší zóna
- křižovatka

Poloha :

- kolmo
- šikmo
- rovnoběžně
- samostatný

Okolí panelu :

- MHD
- nádraží ČD, ČSAD
- pošta
- PNS
- kulturní zařízení
- sportovní zařízení
- zdravotnické zařízení
- obchody
- obchodní dům



- supermarket
- čerpací stanice
- škola ZŠ, SŠ, VŠ
- banka
- restaurace
- hotel

Viditelnost :

- do 20 m
- 20 - 50 m
- 50 - 100 m
- přes 100 m
- vlastní osvětlení

Město : **Ostrava - Zábřeh**
Okres : **Ostrava**
Kraj : **Moravskoslezský kraj**
Typ : **billboard**

Adresa : **Ruská OSTRAVAR ARÉNA**
spojočka Výškovická-Výstavní

WGS84 n : **49.8072653** WGS84 eo : **18.2479056**
Rozměr : **510x240** Průjezdnost voz./24h : **12528**

Umístění panelu :

- centrum
- okrajová čtvrť
- obchodní čtvrť
- obytná čtvrť
- průmyslová čtvrť
- nezastavěné plochy

Komunikace :

- dálnice
- silnice I. třídy
- silnice ostatní
- ulice
- příjezd
- výjezd
- parkoviště
- pěší zóna
- křižovatka

Poloha :

- kolmo
- šikmo
- rovnoběžně
- samostatný

Okolí panelu :

- MHD
- nádraží ČD, ČSAD
- pošta
- PNS
- kulturní zařízení
- sportovní zařízení
- zdravotnické zařízení
- obchody
- obchodní dům

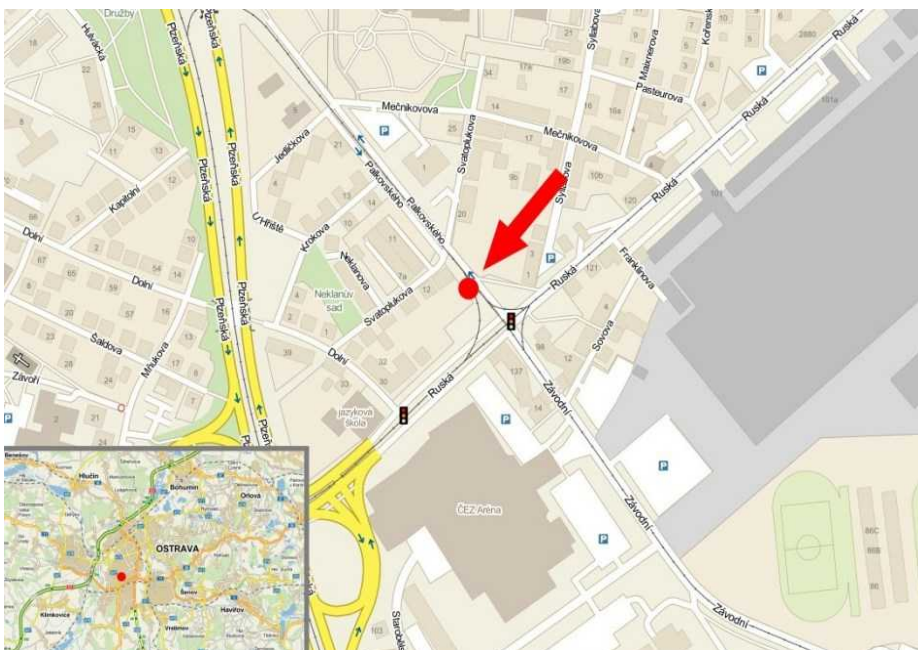

- supermarket
- čerpací stanice
- škola ZŠ, SŠ, VŠ
- banka
- restaurace
- hotel

Viditelnost :

- do 20 m
- 20 - 50 m
- 50 - 100 m
- přes 100 m
- vlastní osvětlení

Město : **Ostrava - Stará Ves/Ondřejnicí**
Okres : **Ostrava**
Kraj : **Moravskoslezský kraj**
Typ : **billboard**

Adresa : **Staroveská /Krmelínská I/58**
příjezd od Přerova,N.Jičína,dc

WGS84 n : **49.7328927** WGS84 eo : **18.2199742**
Rozměr : **510x240** Průjezdnost voz./24h : **13633**

Umístění panelu :

- centrum
- okrajová čtvrť
- obchodní čtvrť
- obytná čtvrť
- průmyslová čtvrť
- nezastavěné plochy

Komunikace :

- dálnice
- silnice I. třídy
- silnice ostatní
- ulice
- příjezd
- výjezd
- parkoviště
- pěší zóna
- křižovatka

Poloha :

- kolmo
- šikmo
- rovnoběžně
- samostatný

Okolí panelu :

- MHD
- nádraží ČD, ČSAD
- pošta
- PNS
- kulturní zařízení
- sportovní zařízení
- zdravotnické zařízení
- obchody
- obchodní dům



- supermarket
- čerpací stanice
- škola ZŠ,SŠ,VŠ
- banka
- restaurace
- hotel

Viditelnost :

- do 20 m
- 20 - 50 m
- 50 - 100 m
- přes 100 m
- vlastní osvětlení

Město : **Ostrava - Moravská Ostrava**
Okres : **Ostrava**
Kraj : **Moravskoslezský kraj**
Typ : **billboard**

Adresa : **Šubertova /Hollarova**
centrum,vedle ul.Stodolní

WGS84 n : **49.8354253** WGS84 eo : **18.2848808**
Rozměr : **510x240** Průjezdnost voz./24h : **5884**

Umístění panelu :

- centrum
- okrajová čtvrť
- obchodní čtvrť
- obytná čtvrť
- průmyslová čtvrť
- nezastavěné plochy

Komunikace :

- dálnice
- silnice I. třídy
- silnice ostatní
- ulice
- příjezd
- výjezd
- parkoviště
- pěší zóna
- křižovatka

Poloha :

- kolmo
- šikmo
- rovnoběžně
- samostatný

Okolí panelu :

- MHD
- nádraží ČD, ČSAD
- pošta
- PNS
- kulturní zařízení
- sportovní zařízení
- zdravotnické zařízení
- obchody
- obchodní dům

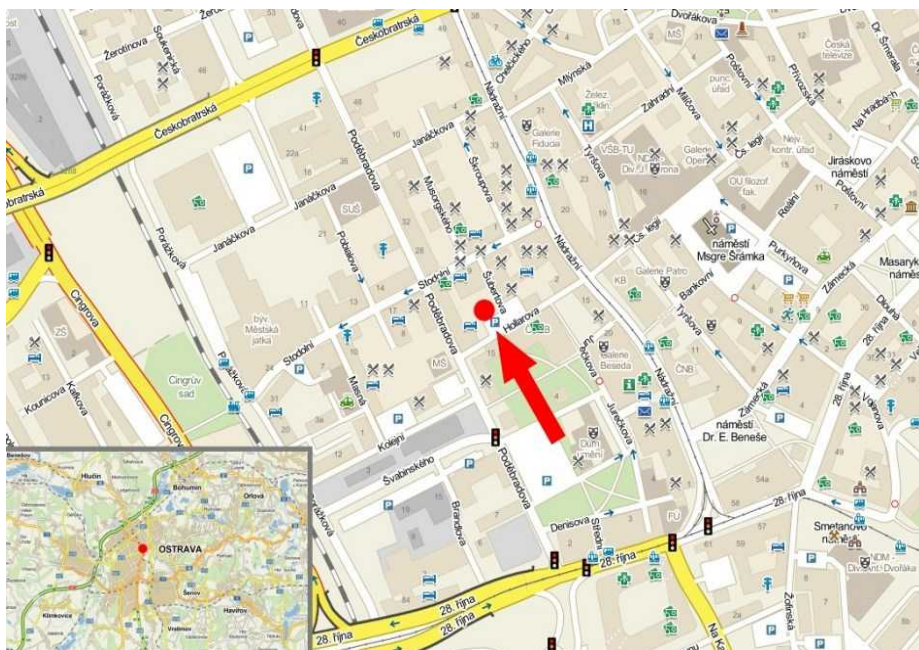

- supermarket
- čerpací stanice
- škola ZŠ,SŠ,VŠ
- banka
- restaurace
- hotel

Viditelnost :

- do 20 m
- 20 - 50 m
- 50 - 100 m
- přes 100 m
- vlastní osvětlení

Město : **Ostrava - Radvanice**
Okres : **Ostrava**
Kraj : **Moravskoslezský kraj**
Typ : **billboard**

Adresa : **Těšínská /Na Výsluní**
příjezd/výjezd sm.Havířov

WGS84 n: **49.7991335** WGS84 eo : **18.3533663**
Rozměr : **510x240** Průjezdnost voz./24h : **9258**

Umístění panelu :

- centrum
- okrajová čtvrť
- obchodní čtvrť
- obytná čtvrť
- průmyslová čtvrť
- nezastavěné plochy

Komunikace :

- dálnice
- silnice I. třídy
- silnice ostatní
- ulice
- příjezd
- výjezd
- parkoviště
- pěší zóna
- křižovatka

Poloha :

- kolmo
- šikmo
- rovnoběžně
- samostatný

Okolí panelu :

- MHD
- nádraží ČD, ČSAD
- pošta
- PNS
- kulturní zařízení
- sportovní zařízení
- zdravotnické zařízení
- obchody
- obchodní dům



- supermarket
- čerpací stanice
- škola ZŠ,SŠ,VŠ
- banka
- restaurace
- hotel

Viditelnost :

- do 20 m
- 20 - 50 m
- 50 - 100 m
- přes 100 m
- vlastní osvětlení

Město : **Ostrava - Moravská Ostrava**
Okres : **Ostrava**
Kraj : **Moravskoslezský kraj**
Typ : **billboard**

Adresa : **Železárenská /Místecká**
spoinka Výstavní-Místecká

WGS84 n : **49.8246653** WGS84 eo : **18.2781329**
Rozměr : **510x240** Průjezdnost voz./24h : **10786**

Umístění panelu :

- centrum
- okrajová čtvrť
- obchodní čtvrť
- obytná čtvrť
- průmyslová čtvrť
- nezastavěné plochy

Komunikace :

- dálnice
- silnice I. třídy
- silnice ostatní
- ulice
- příjezd
- výjezd
- parkoviště
- pěší zóna
- křižovatka

Poloha :

- kolmo
- šikmo
- rovnoběžně
- samostatný

Okolí panelu :

- MHD
- nádraží ČD, ČSAD
- pošta
- PNS
- kulturní zařízení
- sportovní zařízení
- zdravotnické zařízení
- obchody
- obchodní dům

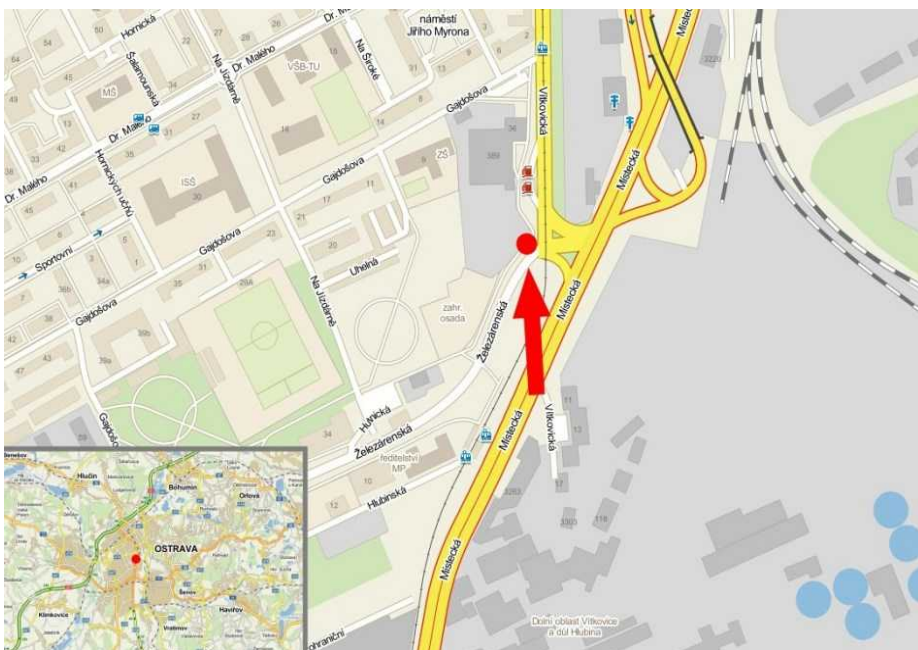

- supermarket
- čerpací stanice
- škola ZŠ,SŠ,VŠ
- banka
- restaurace
- hotel

Viditelnost :

- do 20 m
- 20 - 50 m
- 50 - 100 m
- přes 100 m
- vlastní osvětlení

Město : **Ostrava - Stará Bělá**
Okres : **Ostrava**
Kraj : **Moravskoslezský kraj**
Typ : **billboard**

Adresa : **Plzeňská /Rozcestí I/58**
příjezd/výjezd sm.Přerov,N.J.

WGS84 n: **49.7770602** WGS84 eo : **18.2447301**
Rozměr : **510x240** Průjezdnost voz./24h : **16051**

Umístění panelu :

- centrum
- okrajová čtvrť
- obchodní čtvrť
- obytná čtvrť
- průmyslová čtvrť
- nezastavěné plochy

Komunikace :

- dálnice
- silnice I. třídy
- silnice ostatní
- ulice
- příjezd
- výjezd
- parkoviště
- pěší zóna
- křižovatka

Poloha :

- kolmo
- šikmo
- rovnoběžně
- samostatný

Okolí panelu :

- MHD
- nádraží ČD, ČSAD
- pošta
- PNS
- kulturní zařízení
- sportovní zařízení
- zdravotnické zařízení
- obchody
- obchodní dům



- supermarket
- čerpací stanice
- škola ZŠ,SŠ,VŠ
- banka
- restaurace
- hotel

Viditelnost :

- do 20 m
- 20 - 50 m
- 50 - 100 m
- přes 100 m
- vlastní osvětlení

Město : **Veselí nad Moravou**
Okres : **Hodonín**
Kraj : **Jihomoravský kraj**
Typ : **billboard**

Adresa : **Stolářská KAUFland**
parkoviště marketu

WGS84 n: **48.9516728** WGS84 eo : **17.3857010**
Rozměr : **510x240** Průjezdnost voz./24h : **15629**

Umístění panelu :

- centrum
- okrajová čtvrť
- obchodní čtvrť
- obytná čtvrť
- průmyslová čtvrť
- nezastavěné plochy

Komunikace :

- dálnice
- silnice I. třídy
- silnice ostatní
- ulice
- příjezd
- výjezd
- parkoviště
- pěší zóna
- křižovatka

Poloha :

- kolmo
- šikmo
- rovnoběžně
- samostatný

Okolí panelu :

- MHD
- nádraží ČD, ČSAD
- pošta
- PNS
- kulturní zařízení
- sportovní zařízení
- zdravotnické zařízení
- obchody
- obchodní dům



- supermarket
- čerpací stanice
- škola ZŠ, SŠ, VŠ
- banka
- restaurace
- hotel

Viditelnost :

- do 20 m
- 20 - 50 m
- 50 - 100 m
- přes 100 m
- vlastní osvětlení

Město : **Karviná, okolí**
Okres : **Karviná**
Kraj : **Moravskoslezský kraj**
Typ : **billboard**

Adresa: **Louky nad Olší, I/11
I/67, směr Český Těšín**

WGS84 n: **49.8000308** WGS84 eo : **18.5847583**
Rozměr : **510x240** Průjezdnost voz./24h : **15629**

Umístění panelu :

- centrum
- okrajová čtvrť
- obchodní čtvrť
- obytná čtvrť
- průmyslová čtvrť
- nezastavěné plochy

Komunikace :

- dálnice
- silnice I. třídy
- silnice ostatní
- ulice
- příjezd
- výjezd
- parkoviště
- pěší zóna
- křižovatka

Poloha :

- kolmo
- šikmo
- rovnoběžně
- samostatný

Okolí panelu :

- MHD
- nádraží ČD, ČSAD
- pošta
- PNS
- kulturní zařízení
- sportovní zařízení
- zdravotnické zařízení
- obchody
- obchodní dům

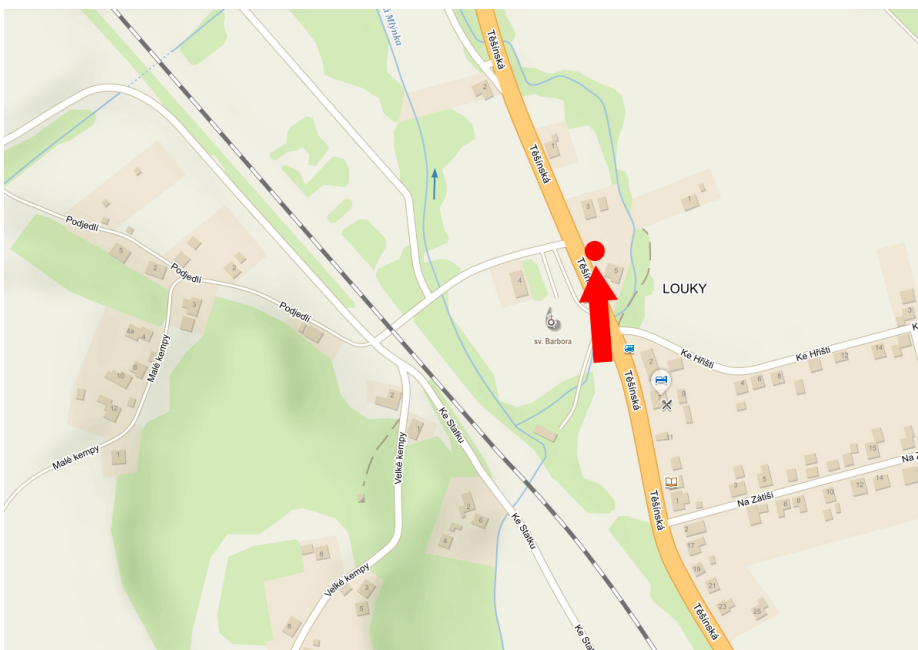

- supermarket
- čerpací stanice
- škola ZŠ, SŠ, VŠ
- banka
- restaurace
- hotel

Viditelnost :

- do 20 m
- 20 - 50 m
- 50 - 100 m
- přes 100 m
- vlastní osvětlení

Město : **Opava**
Okres : **Opava**
Kraj : **Moravskoslezský kraj**
Typ : **billboard**

Adresa: **Krnovská
příjezd do Opavy od Krnova**

WGS84 n: **49.9565719** WGS84 eo : **17.8667192**
Rozměr : **510x240** Průjezdnost voz./24h : **15629**

Umístění panelu :

- centrum
- okrajová čtvrť
- obchodní čtvrť
- obytná čtvrť
- průmyslová čtvrť
- nezastavěné plochy

Komunikace :

- dálnice
- silnice I. třídy
- silnice ostatní
- ulice
- příjezd
- výjezd
- parkoviště
- pěší zóna
- křižovatka

Poloha :

- kolmo
- šikmo
- rovnoběžně
- samostatný

Okolí panelu :

- MHD
- nádraží ČD, ČSAD
- pošta
- PNS
- kulturní zařízení
- sportovní zařízení
- zdravotnické zařízení
- obchody
- obchodní dům

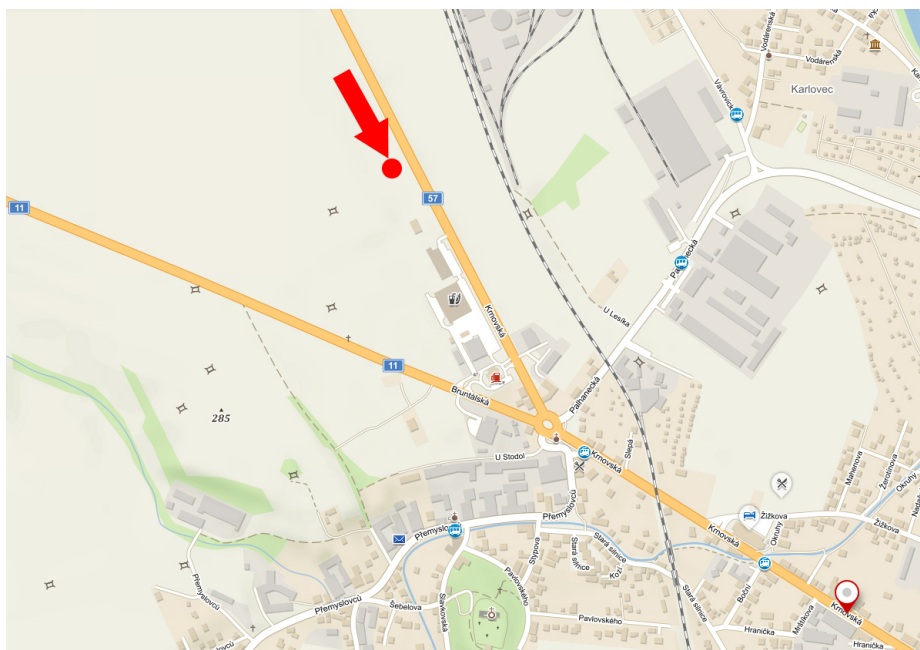

- supermarket
- čerpací stanice
- škola ZŠ, SŠ, VŠ
- banka
- restaurace
- hotel

Viditelnost :

- do 20 m
- 20 - 50 m
- 50 - 100 m
- přes 100 m
- vlastní osvětlení

Město : **Orlová**
Okres : **Karviná**
Kraj : **Moravskoslezský kraj**
Typ : **billboard**

Adresa: **Dolní Lutyně, I/67 Karvinská/
Třanovského, příjezd do Orlové**

WGS84 n: **49.8959814** WGS84 eo : **18.4405733**
Rozměr : **510x240** Průjezdnost voz./24h : **15629**

Umístění panelu :

- centrum
- okrajová čtvrť
- obchodní čtvrť
- obytná čtvrť
- průmyslová čtvrť
- nezastavěné plochy

Komunikace :

- dálnice
- silnice I. třídy
- silnice ostatní
- ulice
- příjezd
- výjezd
- parkoviště
- pěší zóna
- křižovatka

Poloha :

- kolmo
- šikmo
- rovnoběžně
- samostatný

Okolí panelu :

- MHD
- nádraží ČD, ČSAD
- pošta
- PNS
- kulturní zařízení
- sportovní zařízení
- zdravotnické zařízení
- obchody
- obchodní dům



- supermarket
- čerpací stanice
- škola ZŠ, SŠ, VŠ
- banka
- restaurace
- hotel

Viditelnost :

- do 20 m
- 20 - 50 m
- 50 - 100 m
- přes 100 m
- vlastní osvětlení

Město : **Třinec**
Okres : **Frýdek-Místek**
Kraj : **Moravskoslezský kraj**
Typ : **billboard**

Adresa: **Vendryně, I/11
směr Třinec**

WGS84 n: **49.6513044**
Rozměr : **510x240**

WGS84 eo : **18.7007428**
Průjezdnost voz./24h : **15629**

Umístění panelu :

- centrum
- okrajová čtvrť
- obchodní čtvrť
- obytná čtvrť
- průmyslová čtvrť
- nezastavěné plochy

Komunikace :

- dálnice
- silnice I. třídy
- silnice ostatní
- ulice
- příjezd
- výjezd
- parkoviště
- pěší zóna
- křižovatka

Poloha :

- kolmo
- šikmo
- rovnoběžně
- samostatný

Okolí panelu :

- MHD
- nádraží ČD, ČSAD
- pošta
- PNS
- kulturní zařízení
- sportovní zařízení
- zdravotnické zařízení
- obchody
- obchodní dům

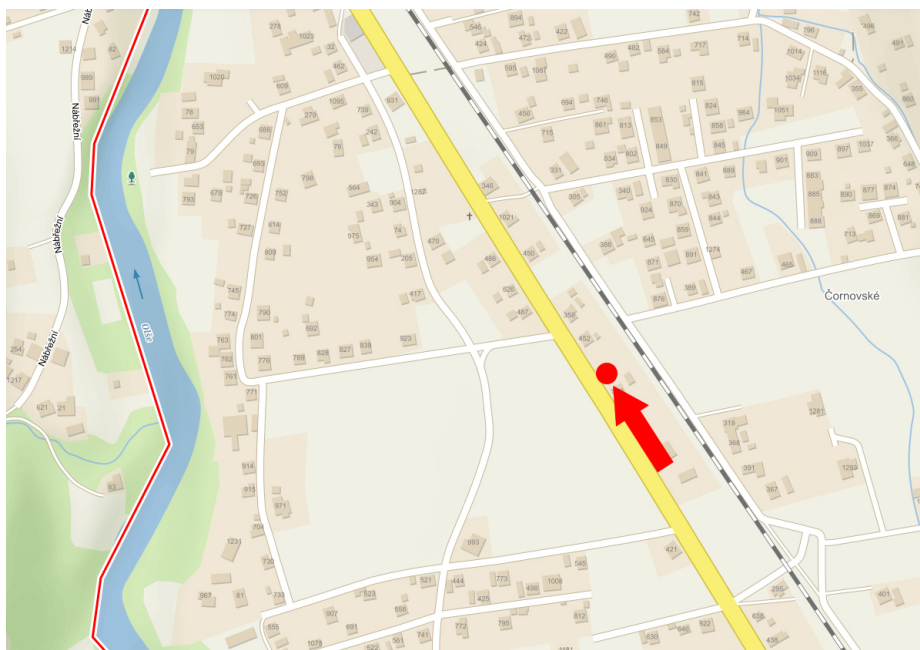
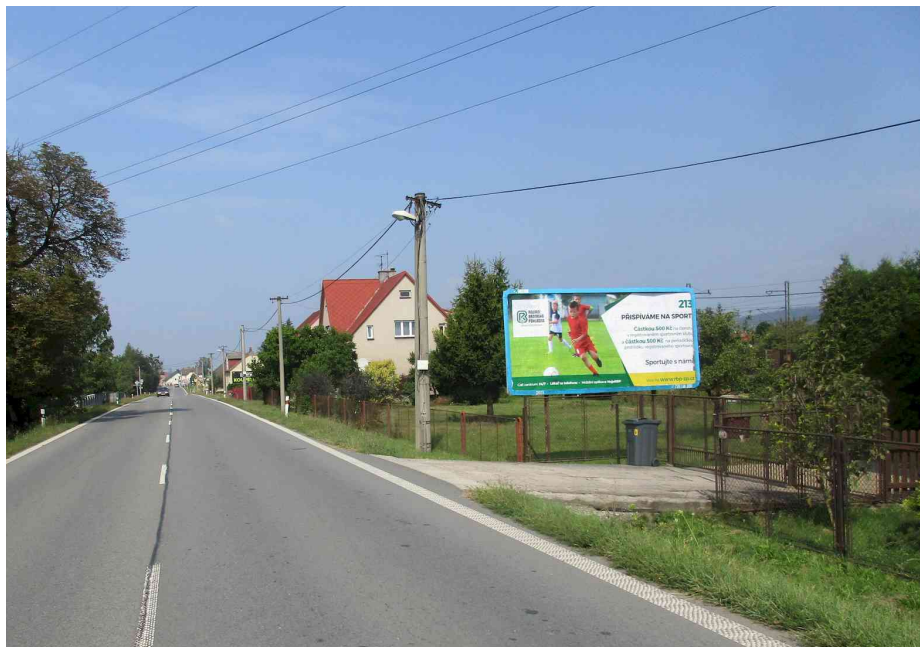

- supermarket
- čerpací stanice
- škola ZŠ,SŠ,VŠ
- banka
- restaurace
- hotel

Viditelnost :

- do 20 m
- 20 - 50 m
- 50 - 100 m
- přes 100 m
- vlastní osvětlení

Město : **Frýdlant n. O.**
Okres : **Frýdek-Místek**
Kraj : **Moravskoslezský kraj**
Typ : **billboard**

Adresa: **Metylovice, I/56**
směr do Frýdlantu nad Ostravic

WGS84 n: **49.6067647** WGS84 eo : **18.3496989**
Rozměr : **510x240** Průjezdnost voz./24h : **15629**

Umístění panelu :

- centrum
- okrajová čtvrť
- obchodní čtvrť
- obytná čtvrť
- průmyslová čtvrť
- nezastavěné plochy

Komunikace :

- dálnice
- silnice I. třídy
- silnice ostatní
- ulice
- příjezd
- výjezd
- parkoviště
- pěší zóna
- křižovatka

Poloha :

- kolmo
- šikmo
- rovnoběžně
- samostatný

Okolí panelu :

- MHD
- nádraží ČD, ČSAD
- pošta
- PNS
- kulturní zařízení
- sportovní zařízení
- zdravotnické zařízení
- obchody
- obchodní dům

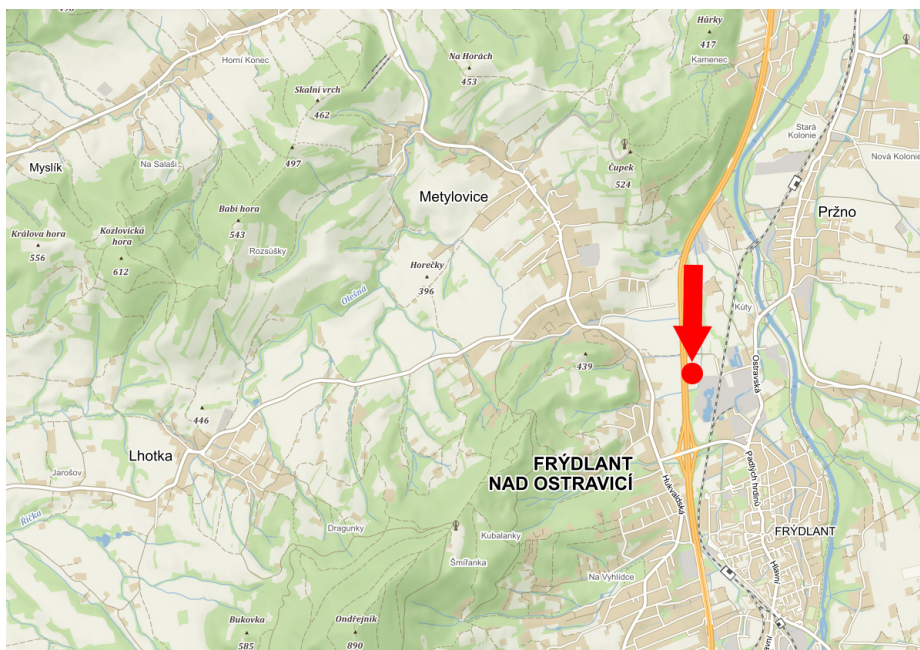

- supermarket
- čerpací stanice
- škola ZŠ, SŠ, VŠ
- banka
- restaurace
- hotel

Viditelnost :

- do 20 m
- 20 - 50 m
- 50 - 100 m
- přes 100 m
- vlastní osvětlení

Město : **Haviřov**
Okres : **Karviná**
Kraj : **Moravskoslezský kraj**
Typ : **billboard**

Adresa: **Horní Suchá, II/475**
směr Haviřov

WGS84 n: **49.7977392** WGS84 eo : **18.4967214**
Rozměr : **510x240** Průjezdnost voz./24h : **15629**

Umístění panelu :

- centrum
- okrajová čtvrť
- obchodní čtvrť
- obytná čtvrť
- průmyslová čtvrť
- nezastavěné plochy

Komunikace :

- dálnice
- silnice I. třídy
- silnice ostatní
- ulice
- příjezd
- výjezd
- parkoviště
- pěší zóna
- křižovatka

Poloha :

- kolmo
- šikmo
- rovnoběžně
- samostatný

Okolí panelu :

- MHD
- nádraží ČD, ČSAD
- pošta
- PNS
- kulturní zařízení
- sportovní zařízení
- zdravotnické zařízení
- obchody
- obchodní dům

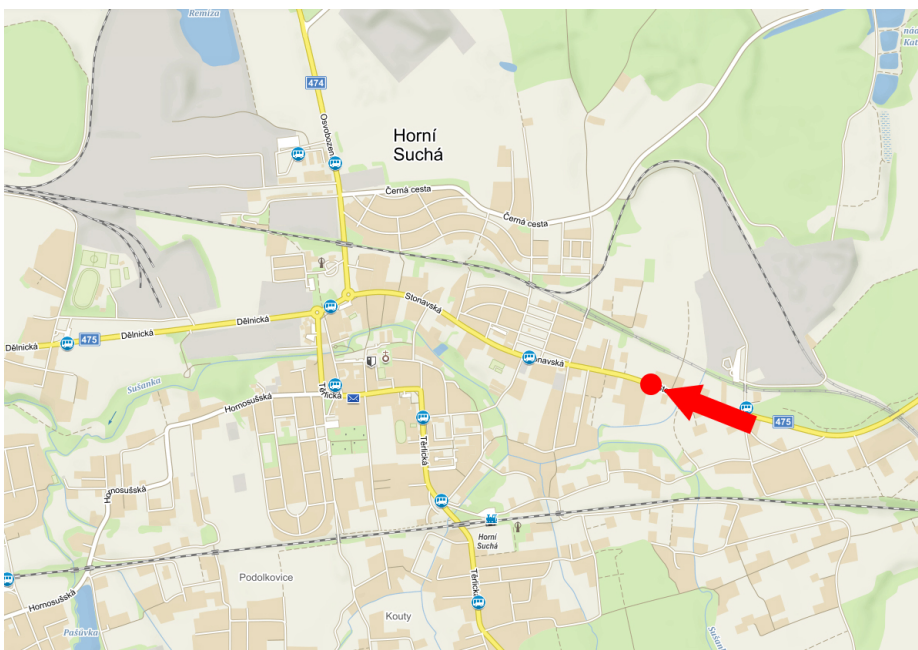

- supermarket
- čerpací stanice
- škola ZŠ,SŠ,VŠ
- banka
- restaurace
- hotel

Viditelnost :

- do 20 m
- 20 - 50 m
- 50 - 100 m
- přes 100 m
- vlastní osvětlení

Město : **Opava**
Okres : **Opava**
Kraj : **Moravskoslezský kraj**
Typ : **billboard**

Adresa: **Komárov, I/11**
směr do centra od Ostravy

WGS84 n: **49.9203844** WGS84 eo : **17.9553594**
Rozměr : **510x240** Průjezdnost voz./24h : **15629**

Umístění panelu :

- centrum
- okrajová čtvrť
- obchodní čtvrť
- obytná čtvrť
- průmyslová čtvrť
- nezastavěné plochy

Komunikace :

- dálnice
- silnice I. třídy
- silnice ostatní
- ulice
- příjezd
- výjezd
- parkoviště
- pěší zóna
- křižovatka

Poloha :

- kolmo
- šikmo
- rovnoběžně
- samostatný

Okolí panelu :

- MHD
- nádraží ČD, ČSAD
- pošta
- PNS
- kulturní zařízení
- sportovní zařízení
- zdravotnické zařízení
- obchody
- obchodní dům

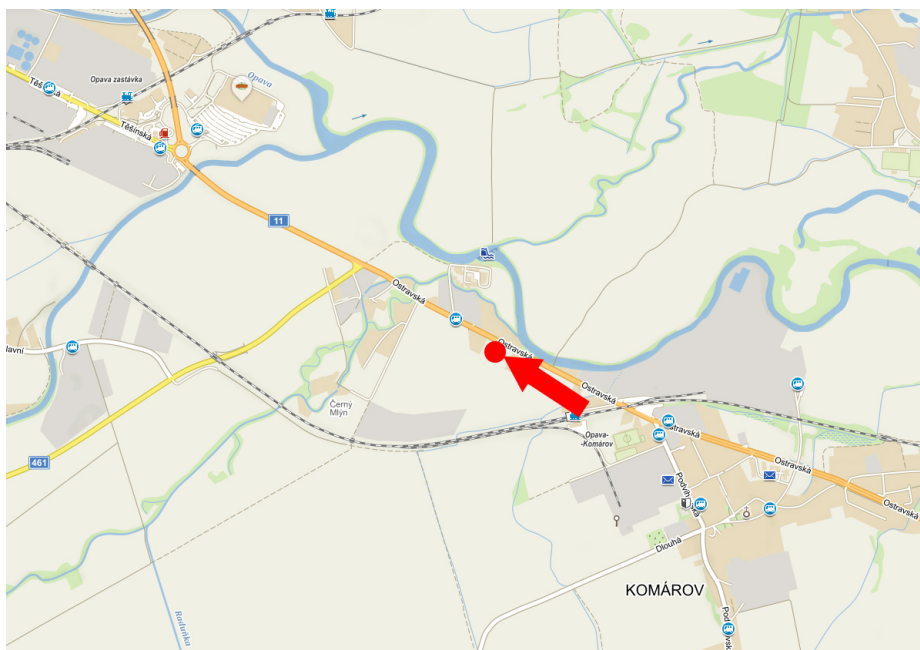
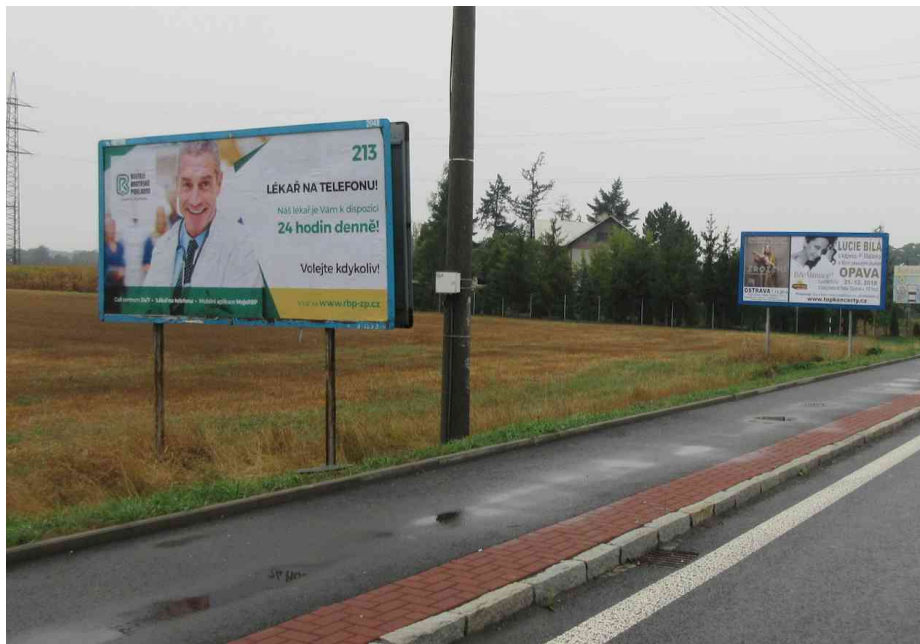

- supermarket
- čerpací stanice
- škola ZŠ, SŠ, VŠ
- banka
- restaurace
- hotel

Viditelnost :

- do 20 m
- 20 - 50 m
- 50 - 100 m
- přes 100 m
- vlastní osvětlení

Město : **Dětmarovice**
Okres : **Karviná**
Kraj : **Moravskoslezský kraj**
Typ : **billboard**

Adresa: **I/67**
směr Karviná

WGS84 n: **49.8841744** WGS84 eo : **18.4794983**
Rozměr : **510x240** Průjezdnost voz./24h : **15629**

Umístění panelu :

- centrum
- okrajová čtvrť
- obchodní čtvrť
- obytná čtvrť
- průmyslová čtvrť
- nezastavěné plochy

Komunikace :

- dálnice
- silnice I. třídy
- silnice ostatní
- ulice
- příjezd
- výjezd
- parkoviště
- pěší zóna
- křižovatka

Poloha :

- kolmo
- šikmo
- rovnoběžně
- samostatný

Okolí panelu :

- MHD
- nádraží ČD, ČSAD
- pošta
- PNS
- kulturní zařízení
- sportovní zařízení
- zdravotnické zařízení
- obchody
- obchodní dům

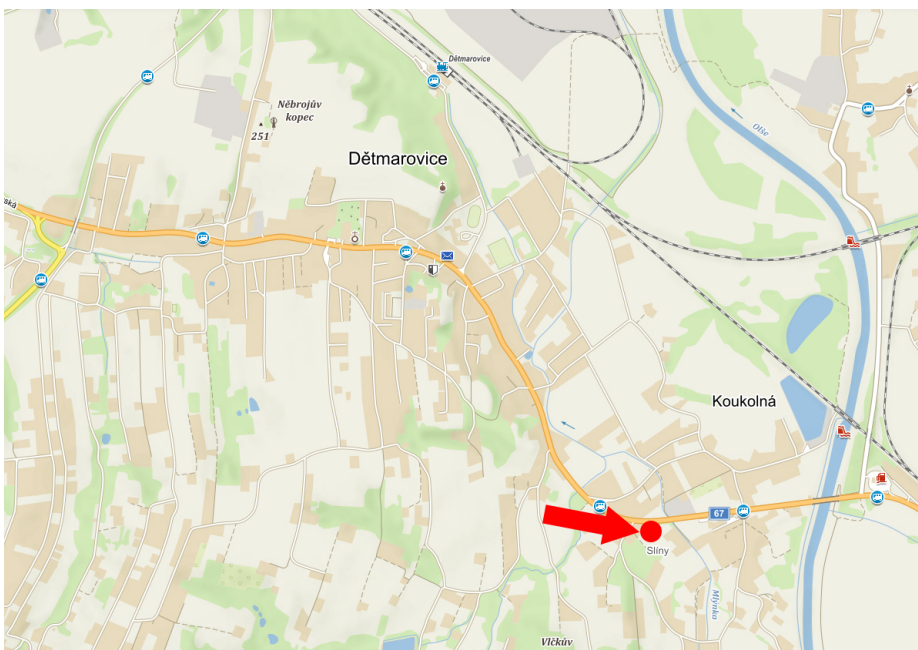

- supermarket
- čerpací stanice
- škola ZŠ, SŠ, VŠ
- banka
- restaurace
- hotel

Viditelnost :

- do 20 m
- 20 - 50 m
- 50 - 100 m
- přes 100 m
- vlastní osvětlení

Město : **Ostrava**
Okres : **Ostrava**
Kraj : **Moravskoslezský kraj**
Typ : **billboard**

Adresa: **Zábřeh, OC AVION Shopping Park
Ostrava, parkoviště Baumax**

WGS84 n: **49.8000428** WGS84 eo : **18.2251794**
Rozměr : **510x240** Průjezdnost voz./24h : **15629**

Umístění panelu :

- centrum
- okrajová čtvrť
- obchodní čtvrť
- obytná čtvrť
- průmyslová čtvrť
- nezastavěné plochy

Komunikace :

- dálnice
- silnice I. třídy
- silnice ostatní
- ulice
- příjezd
- výjezd
- parkoviště
- pěší zóna
- křižovatka

Poloha :

- kolmo
- šikmo
- rovnoběžně
- samostatný

Okolí panelu :

- MHD
- nádraží ČD, ČSAD
- pošta
- PNS
- kulturní zařízení
- sportovní zařízení
- zdravotnické zařízení
- obchody
- obchodní dům

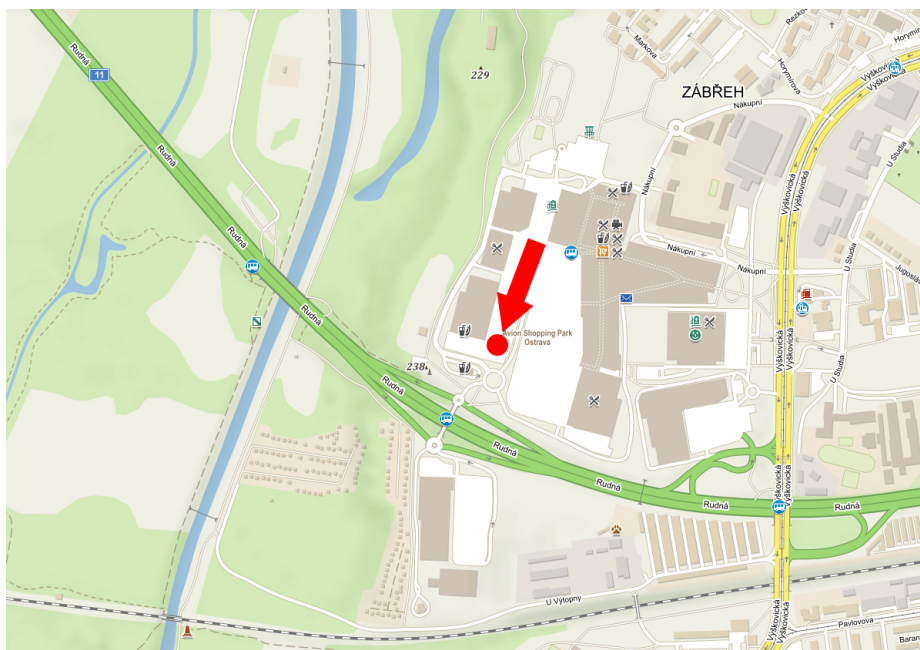
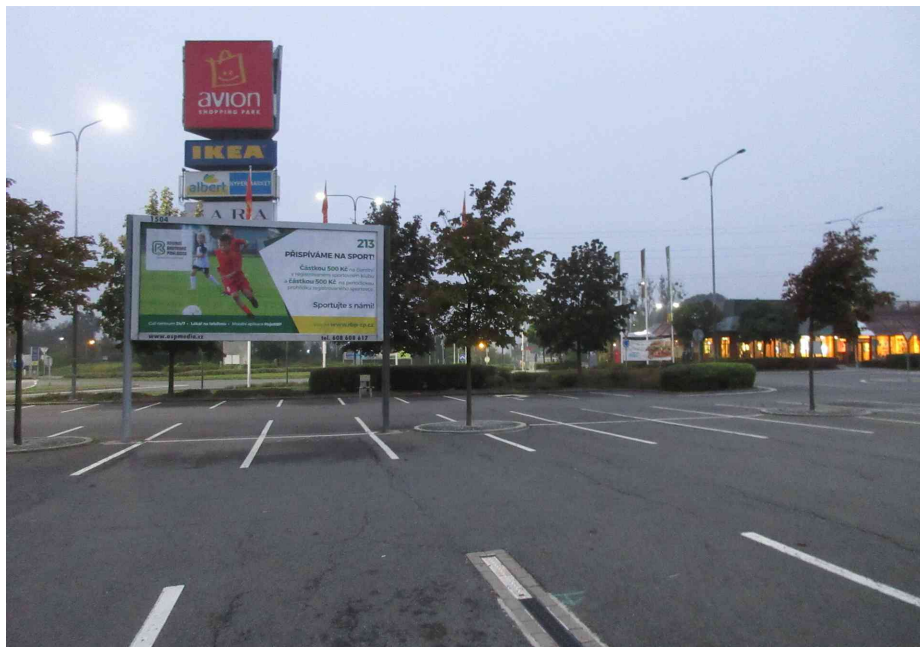

- supermarket
- čerpací stanice
- škola ZŠ, SŠ, VŠ
- banka
- restaurace
- hotel

Viditelnost :

- do 20 m
- 20 - 50 m
- 50 - 100 m
- přes 100 m
- vlastní osvětlení